



Stalleinrichtung & Weidetechnik

...das Komplettprogramm für Ihre Tiere

Alles aus einer Hand!

- ✓ Weidezaunbau
- ✓ Fütterungstechnik
- ✓ Tränketchnik
- ✓ Fang- und Behandlungsanlagen
- ✓ Stalleinrichtung

Wir liefern auch an Ihren Fachhändler vor Ort!

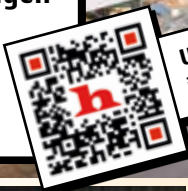

Unser Katalog -
jetzt online blättern



**Erfahrung, Kompetenz
und Innovation -
Wir schaffen Sicherheit
für Ihre Tiere!**

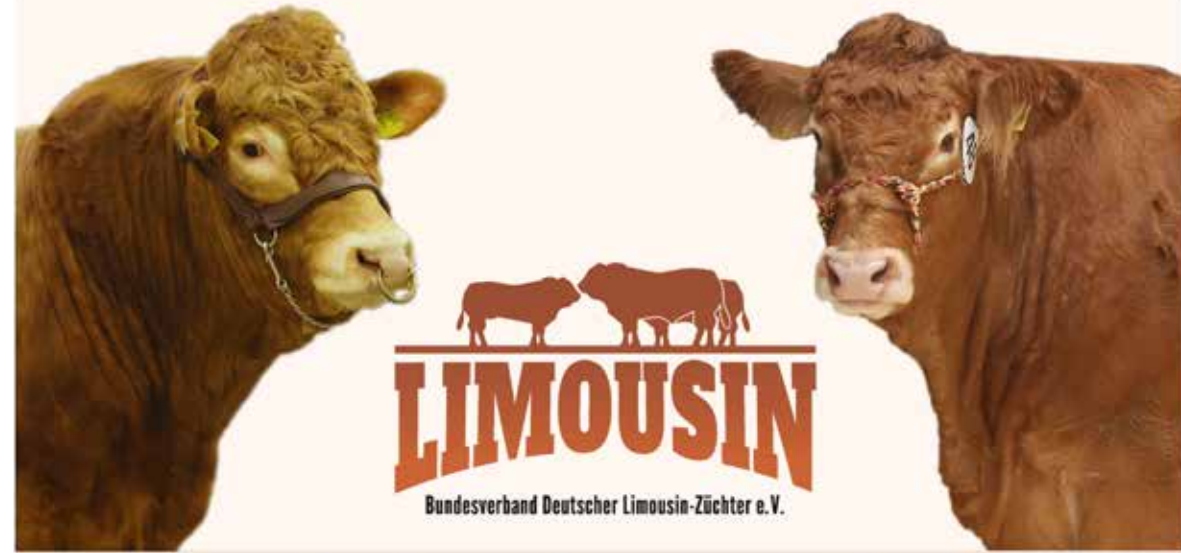

Bundesjungtierschau Limousin

14.-15. OKTOBER 2023
HESSENHALLE ALSFELD
AN DER HESSENHALLE, 36304 ALSFELD

14. Bundesjungzüchterwettbewerb

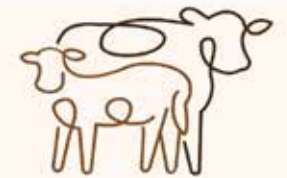

Verband deutscher
Fleischrind-Jungzüchter e.V.



**VERBINDEN WAS
ZUSAMMEN
GEHÖRT: QUALITÄT
UND GENETIK.**

Qnetics: Ihr Partner für professionelle Vermarktung, hochwertige nachhaltige Zuchterfolge und Qualitätssicherung. Unser Know-how mit Nutzen für Mensch und landwirtschaftliches Nutztier hat das Ziel stetiger respektvoller züchterischer Verbesserung. **Vertrauen ist gut, Qnetics ist besser.**

Qnetics GmbH, 0 66 31 / 7 84 10, info@qnetics.de, qnetics.de



patura

Ihr Spezialist für die Fleischrinder-Haltung



PATURA Sicherheits-Selbstfangressgitter



Schwingbürsten



Elektrozaunsysteme



Fütterungstechnik



- Fang- und Behandlungsanlagen
- Elektrozaun-Systeme
- Stalleinrichtungen und Agrartore
- Futterraufen und Tränketeknik
- Weidetore, Panels und Wiegetechnik

PATURA KG • 63925 Laudenbach • Tel. 0 93 72 / 94 74 0 • Fax 0 93 72 / 94 74 29 • www.patura.com

Bundesjungtierschau Limousin

14. Bundesjungzüchterwettbewerb

14. und 15. Oktober 2023

Veranstaltungsort: Hessenhalle, An der Hessenhalle, 36304 Alsfeld

Veranstalter:	Bundesjungtierschau Limousin: Bundesverband Deutscher Limousin-Züchter e.V. Am Buchholz 8, 24321 Giekau Kontakt: Ute Lucanus, Email: lulucanus@hotmail.com , Mobil: 0172 42 611 08
Schauleitung:	1. Vorsitzende BDL, Ute Lucanus 2. Vorsitzender BDL, Dietmar Winter 3. Vorstandsmitglied BDL, Robert Frank
Preisrichter:	Jost Grünhaupt, Qnetics GmbH Erich Tölke, Beiratsmitglied des BDL
Auktionator:	Christian Sölzer, Qnetics GmbH Es gelten die Auktionsbedingungen der Qnetics GmbH.
Veranstalter:	14. Bundesjungzüchterwettbewerb Verband deutscher Fleischrind-Jungzüchter e.V. Adenauer Allee 174, 53113 Bonn Kontakt: Dr. Till Masthoff, Email: t.masthoff@rind-schwein.de , Mobil: 0152-56150936
Schauleitung:	Geschäftsführer VdFJ Dr. Till Masthoff 1. Vorsitzende VdFJ Carolin Nagel
Preisrichter:	Pierre Dabow (Brandenburg) Anna Schaate (Niedersachsen)
Veterinäraufsicht:	Amt für Veterinärwesen, Verbraucherschutz und Ordnungsangelegenheiten, Vogelsbergkreis, Lauterbach
Datenschutz:	Es handelt sich um eine öffentliche Veranstaltung. Durch ihr Verbleiben stimmen Sie einer Veröffentlichung von Fotos zu.
Versicherung:	Die Schau ist eine Privatveranstaltung. Die Teilnahme an Schau und Wettbewerb erfolgen auf eigene Gefahr. Transport der Tiere sowie even- tuelle Schadensfälle vor Ort sind durch die betriebliche Haftpflicht des jeweiligen Tierbesitzers abzusichern.
Bildquelle:	Heinrich Schulte



BG Wölsau

GEMEINSAM BESSER ZÜCHTEN!

FÜR JEDE KUH IM STALL DEN PASSENDEN BULLEN - WÖLSAU!



www.woelsau-genetics.de



BG Woelsau



BG_Woelsau



Besamungsgenossenschaft Marktredwitz-Wölsau eG

Wölsau 27 | 95615 Marktredwitz | Telefon: +49 9231 9653-10 | E-Mail: bgmak@woelsau-genetics.de

RUWservice

Unser Service für Ihre Herde
zuverlässig – kompetent – nachhaltig

- + Zuchtberatung
- + Top Bullenangebot
- + Herdentypisierung
- + Anpaarungsberatung
- + Fruchtbarkeitsservice
- + Besamungsservice
- + Herdbuchführung
- + Rindervermarktung



RD_2021_053

Rinder-Union West eG

Schiffahrter Damm 235a, D-48147 Münster
T +49(0)251/92 88 0, F +49(0)251/92 88-219/-236
E info@ruweg.de, www.ruweg.de



KONSTANTE KALK- UND SELENDÜNGUNG

ZUR VERBESSERUNG DER GRÜNLANDQUALITÄT

Dino Selenium®

Granuliertes Calciumcarbonat
angereichert mit Selen

➔ 10g Selen/ha



Verbesserte Tiergesundheit durch Selen:
erhöhte Fruchtbarkeit, gesunde Kälber,
Vorbeugung von Trinkschwäche, ...



Modernes Grünlandmanagement in
einem Arbeitsgang:
Calciumdüngung und Selen



Aufbau eines ganzjährigen Selen-
depots durch einmalige Anwendung
von **Dino Selenium®** / Jahr



Die gezielte Anhebung des Boden pH-Wertes
steigert die Nährstoffverfügbarkeit und führt
zu einer Verbesserung der Grasqualität



Dauerhafte kostengünstige
Selenversorgung
für die ganze Herde



Auch zur Unterfußdüngung für
Futter- und Biogasanlagen-Mais
geeignet!

84% CaCO₃ Calciumcarbonat aus Kreide
5% MgCO₃ Magnesiumcarbonat

Dino Selenium 25° konzentriert zur Applikation ➔ für 25 kg /ha
Dino Selenium 300° 2 in 1 Kombination aus granuliertem Kreidekalk und Selen
➔ für 2 ha im 600 kg BB

PERFEKTE STALLHYGIENE MIT KREIDEKALK

DER EINSTREUKALK FÜR DEN SAUBEREN STALL

FiBL gelistet

Vibo 91®

100% Natur ohne chemische Zusätze
zugelassen für den ökologischen Landbau



Vibo 91® bietet als Einstreukalk durch die
einzigartige Struktur der Kreide die optimale
Grundlage für den modernen Stall.



Vibo 91® kann auch trocken als Klauenbad nach dem
Melken eingesetzt werden.
Die sauberen Klauen trocknen schnell ab und werden härter;
die Infektionsgefahren werden gemindert und somit kann
Mortellaro-Erkrankungen vorgebeugt werden.



Gemischt oder pur sorgt **Vibo 91®** für
hervorragende Feuchtigkeitsbindung und
für schnell einsetzende und anhaltende
Hygienewirkung.



Vibo 91® mit hohem pH-Wert (ca. 9,5) reduziert das Wachs-
tum von Erregern im Anwendungsbereich.



Sauberer,
hygienischer Stall



Trockene
Liegeflächen



Vorteile in der
Düngebilanz



„Saubere“ Luft
im Stall



Verringerung
der Zellzahl



Verminderung
von Ungeziefer



mehr Informationen auf www.kreidekalk.info

*Viel Erfolg
im Wettbewerb!*



**Limousin-Zuchttiere
aus Schleswig-Holstein!**

**Rinderzucht
Schleswig-Holstein eG**
Rendsburger Straße 178
24537 Neumünster
Telefon 04321 905 305
Mobil 0151 16733569
E-Mail: C.Henningsen@RSHeG.de
www.rsheg.de

Zuchtqualität mit Zukunft!

RSH 
Rinderzucht Schleswig-Holstein eG

Programm

Freitag, 13. Oktober 2023

13:00 – 17:00 Uhr Auftrieb der Tiere
Ab 18:00 Uhr Grillstand und Getränke vor Ort

Samstag, 14. Oktober 2023

08:30 – 15:00 Uhr Bundesjungviehschau Limousin
15:00 – 17:30 Uhr Tierbeurteilungs- und Rangierwettbewerb der Jungzüchter
18:30 Uhr Züchterabend mit Abendessen
20:00 Uhr Auktion „Les plus Beaux“
Es gelten die Auktionsbedingungen der Qnetics GmbH
20:30 Uhr Abendprogramm der Jungzüchter

Sonntag, 15. Oktober 2023

08:00 – 09:00 Uhr Champion-Wahl Bundesjungtiere
09:00 – 12:30 Uhr Vorführwettbewerb
12:30 - 13:00 Uhr Siegerehrung Grand Champion Wahl
14:00 Uhr Abtrieb

Anmerkungen:

- Bitte halten Sie den Abtriebstermin ein. Wir wollen bis zum Schluss allen Schauteilnehmern und ihren Ehrungen gerecht werden.
- Für den Viehauf- und abtrieb bitte nur die vorgesehenen Eingänge benutzen. Werden selbstständig weitere Tore geöffnet, wird die Qnetics wegen der zusätzlichen Aufräumarbeiten erheblich mehr Nutzungsgebühren verlangen.
- Bitte beachten Sie bei der Auktion darauf, dass die gekauften Tiere erst am Sonntag ab 14:00 Uhr abgetrieben werden dürfen. Bitte bedenken Sie, dass beim Verkauf der Tiere ins Ausland spezielle Dokumente (Traces-Dokument) erforderlich sind.
- Den Anweisungen der Schauleitung ist Folge zu leisten. Die Schauleitung ist berechtigt, auffällige Tiere am Tag der Ausstellung vom Wettbewerb zu disqualifizieren.

Ihr Ansprechpartner für Herdbuchzucht und Fleischrinder- vermarktung – spezialisiert und vielseitig!

Regelmäßige Reinzucht- und
Absetzer-Auktionen.

T. 0228 62947990 • **E.** info@fhb-bonn.de
www.fhb-bonn.de



FHB

Fleischrinder-Herdbuch e. V.
Nordrhein-Westfalen, Rheinland-Pfalz und Saarland

Wir danken unseren Sponsoren!

Bergophor Futtermittelfabrik, Dr. Berger GmbH & Co. KG, Kulmbach

BSG Besamungsstation Greifenberg, Greifenberg

Besamungsgenossenschaft Marktredwitz-Wölsau eG

Bundesministerium für Ernährung und Landwirtschaft

Bundesverband Deutscher Galloway-Züchter e.V.

Bundesverband Rind und Schwein e.V.

Curt Seidel Elektroweidezaun, Muldenhammer

Fleischrinderherdbuch e.V., NRW, RP und Saarland

Fleischrinderjournal, Neumünster

Fleischrinderverband Bayern e.V., Ansbach

Friedhold GmbH, Bremen

Gerhard Marquardt - Viehanhänger, Kirchwalsede

GD Genes Diffusion GmbH

GHV Versicherungen, Gießen, Bad Nauheim

Göpel Genetik GmbH, Bad Herleshausen

Highland Stall & Weide GmbH, Sottrum

Holz Winter, Bad Laasphe-Amtshausen

Horn Farmservice & Co. KG, Dortmund

Masterrind GmbH, Verden, Meißen, Bad Zwischenahn

PaturaKG, Laudenbach

Qnetics, Alsfeld

Raiffeisen Wittgenstein-Hallenberg eG

Raiffeisen Waldeck-Marsberg GmbH

Rinderunion Baden-Württemberg e.V., Herberlingen

Rinderunion-West eG, Münster

Rinderzucht Schleswig-Holstein eG, Neumünster

Texas Trading GmbH, Windach

Verband Deutscher Highland Cattle Züchter und Halter e.V.

Vereinigte Kreidewerke Dammann



Für höchste Ansprüche:

Marquardt
Anhängerbau mit dem Wertsiegel solidester Handwerksarbeit

-Viehanhänger nach Kundenwunsch!



VT 20

von 2,0 - 2,5 t. Gesamtgewicht

Alu- oder Holzaufbau

Innenmaße:

L 3,10; B 1,68; H 1,90 m

Jeweils spitze oder stumpfe Ausführung!

VT 25

von 2,5 - 3,0 t. Gesamtgewicht

Alu-Aufbau

Innenmaße:

L 3,50; B 1,75; H 1,90 m



VT 35

von 3,0 - 3,5 t. Gesamtgewicht

Alu-Aufbau / Alu-Dach

Innenmaße:

L 3,95; B 1,85; H 1,90 m

Gerhard Marquardt
Süderwalseder Str. 8 · 27386 Kirchwalsede
Telefon 04269 - 1227 · Fax 04269 - 1822
email: ge-marquardt@t-online.de
www.marquardtanhaenger.de

 **Marquardt**
Anhänger

- nicht zu den Größten,
zu den Besten soll man uns zählen!!!

Fleischrinder *Journal*



- Informationen zur Mutterkuhhaltung
- Rasseporträts
- Zucht- und Kreuzungsfragen
- Haltung und Vermarktung
- Fleischqualität
- Aktivitäten der Zuchtverbände

Jetzt
PROBEHEFT
bestellen!

Einfach anrufen: 0 25 01/80 1 30 40 oder mailen: vertrieb@lv.de

Landwirtschaftsverlag GmbH, Hülsebrockstraße 2–8, 48165 Münster, www.lv.de

GRÖSSTES ANGEBOT *an* Fleischrassen in Deutschland

McDonald PP

10.204793 – HK Master x Cub

- Tageszunahmen **1.862 g/Tag**
- RZF **114**; Ext.: **8/9/8**
- Leichte Geburten

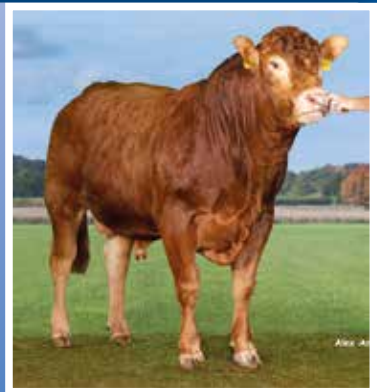

Melchior PP

10.204884 – Moses x UKB John

- Reservesieger Süddeutsche Fleischrindertage 2023
- Tageszunahme: **1.318 g/Tag**
- RZF **107**; Ext.: **8/8/8**

Göpel Genetik GmbH
Am Fockenberg 1 • 37293 Herleshausen
Fon +49 (0) 5654 924988-0
info@goepelgenetik.de

www.goepelgenetik.de

Liebe Limousinfreunde,



herzlichen Willkommen zur Bundesjungtierschau in Alsfeld! Wir freuen uns, sie zu diesem einzigartigen Ereignis begrüßen zu können. Hier präsentiert sich die faszinierende Welt der Limousins in ihrer ganzen Pracht. Mit Stolz möchten wir ihnen mitteilen, dass nicht weniger als 50 engagierte Züchter ihre über hundert Limousinjungtiere aus dem gesamten Bundesgebiet auf dieser Schau vorstellen. Diese beeindruckende Zahl verdeutlicht die Hingabe und Leidenschaft, der sich die Züchter der Limousinrasse verschrieben haben.

Limousins sind bekannt für ihre herausragenden Eigenschaften, die sie zu einer der beliebtesten Rassen macht. Ihre bemerkenswerte Fleischqualität, ihre Effizienz in der Fleischproduktion, ihre Robustheit und beste Mütterlichkeit sind nur einige der überzeugenden Merkmale. Sie werden miterleben, wie Züchter sich mit großer Sorgfalt vorbereitet haben, um Ihnen die besten Vertreter dieser Rasse zu präsentieren.

Diese Schau ist das Ergebnis harter Arbeit und intensiver Vorbereitung. Die Tiere wurden gehegt und gepflegt, um in ihrer besten Verfassung für diesen besonderen Tag zu sein. Von regelmäßigem Üben, am Strick zu gehen, bis hin zum sorgfältigen Waschen und Putzen – die Züchter haben keine Mühen gescheut, um ihnen ein unvergessliches Erlebnis zu bieten.

Ein herzlicher Dank gebührt unseren großzügigen Sponsoren und fleißigen Helfern, die dazu beigetragen haben, dass diese Veranstaltung möglich wurde. Ohne ihre Unterstützung wäre diese Schau nicht in diesem Umfang realisierbar gewesen.

Liebe Züchter, wir danken ihnen für ihr Engagement und ihre Hingabe. Sie sind die treibende Kraft hinter dieser Schau, und ihre Leidenschaft für die Limousin-Rasse ist ansteckend. Wir wünschen ihnen erfolgreiche Tage, die wir alle genießen dürfen.

Liebe Limousinzüchter, liebe Limousinhalter und liebe Gäste, wir wünschen ihnen ein inspirierendes und unvergessliches Wochenende. Tauchen sie in die Welt der Limousins ein und lassen sie sich von der Schönheit und Eleganz verzaubern.

Mit herzlichen Grüßen
Vorstand und Beirat des BDL

YOUR PARTNER

Platon GD



**in Beef
& Dairy
genetics**



Obelcelmar Töchter, Frankreich



GENES
DIFFUSION
SHARING PERFORMANCE

Genes Diffusion GmbH
Nordring 5
48465 Schüttorf
Tel: +49 5923 9959290



ANIMAX

www.genesdiffusion.de

Zeichenerklärung

Zuchtbuch:

A Herdbuch A (höchste Abteilung) B Herdbuch B C Vorbuch C
D Vorbuch D // Zwilling

Prämierungen:

B Bundesschau L Landesschau R Regionalschau
S Sieger RS Reservesieger

Körung:

Tägliche Zunahmen: TZ in g

Einstufung: Typ/Bemuskelung/Skelett

Körzuchtwert: RZF zum Zeitpunkt der Körung

Genetik:

PP = homozygot hornlos Pp = heterozygot hornlos PS = Wackelhorn pp = gehört
Hornstatus durch Untersuchung ist mit * gekennzeichnet. Hornstatus-Ergebnis im Feld optisch festgestellt bzw., die anhand des Pedigrees (Elterninformationen) angenommen wurde, ist mit # gekennzeichnet.

Relativzuchtwert Fleisch (RZF):

Geschätzt nach BLUP-Tiermodell Si = Angabe der Sicherheit in Prozent
Teilzuchtwerte für maternale Leistung, Zunahme, Bemuskelung

Relativwert Zuchtleistung (RZL):

Geschätzt nach BLUP-Tiermodell: Si = Angabe der Sicherheit in Prozent, Teilzuchtwerte für Zwischenkalbezeit, Totgeburtenrate, Anzahl Kalbungen.

Voraussetzungen zur Veröffentlichung des RZL: Bullen: Si \geq 30 %, Kühe \geq 2 Kalbungen

Einstufung: Typ / Bemuskelung / Skelett
Rahmen

Noten: 1-9 (9 optimal)

G = groß, **M** = Mittel, **K** = klein

EKA: Erstkalbealter in Monaten

ZKZ: Zwischenkalbezeit in Tagen

K/K: Kalbungen / Anzahl lebend geborener Kälber / gewogene Kälber

Eigenleistung (EL):

Bsp.: EL 46 kg Geburtsgewicht

126/1646 1646 g Tageszunahme als Absetzer (TZ 200 d), 26% über Betriebsdurchschnitt

126/1625 1625 g Tageszunahme als Jährling (TZ 365 d), 26 % über Betriebsdurchschnitt

Geburtsgewicht der Nachkommen (GGN): mittleres Geburtsgewicht in kg der männlichen/weiblichen

Stationsgeprüft: Prüftageszunahme (PTZ) in g

Doppellender(muscularhypertrophy: MH):**Die Doppellendervarianten werden in Kombination mit der jeweiligen Ausprägung (F für Frei, C für Anlagenträger(Carrier) und S für reinerbig) abgekürzt.**

M1: nt821: führt zu Muskelhypertrophie, höherem Geburtsgewicht, erschwerte Geburten und einer verbesserten Zartheit des Fleisches

M1F = nt821 frei/Nicht-Träger der Mutation nt821

M1S = homozygoter Träger der Mutation nt821

M1C = heterozygoter Träger der Mutation nt821

M2: Q204X: führt zu Muskelhypertrophie, höherem Geburtsgewicht, erschwerte Geburten und einer verbesserten Zartheit des Fleisches

M2F = Q204X frei/Nicht-Träger der Mutation Q204X

M2S = homozygoter Träger der Mutation Q204X

M2C = heterozygoter Träger der Mutation Q204X

M3: F94L: erwünscht: führt zu verbesserter Zartheit des Fleisches ohne negativen Einfluss auf die funktionalen Merkmale

M3F = F94L frei/Nicht-Träger der Mutation F94L

M3S = homozygoter Träger der Mutation F94L

M3C = heterozygoter Träger der Mutation F94L

FLEISCHRINDER AUS DEM LÄNDLE



Riquet PP*

Riquet PP*

HB 203430

Neck Pp * Index PP * Palace

- Länge & Breite
- Beste Bemuskelung
- Gesext weiblich verfügbar



Midor PP*

Midor PP*

HB 204826

Michel PP * TST Tenor P# * Niro

- Interessante Blutlinie
- Harmonisches Skelett
- Gesext weiblich verfügbar



Simba PP

Simba PP

HB 204877

Sascha PP * Moldavio PP * Marakesch P

- Top Bemuskelung
- Harmonisches Skelett
- Blutführung

Rinderunion Baden-Württemberg e.V.

Ölkofer Straße 41 · 88518 Herbertingen

Tel.: +49 (0) 7586 - 9206 - 0 · Fax: +49 (0) 7586 - 5304

E-Mail: info@rind-bw.de · www.rind-bw.de



Bullen Limousin

1 Piano
pp#

DE 14 066 78371

geb. 11.11.2022

Pegase FR 1943051026 GGN: 52/45 EL: /1407	Leopard FR 1939169428 Laura FR 1939190305	A A	EL: 62 kg 108/1322
Lombardi Pp# DE 14 053 73421 8 8 7 M GGN: 53/49 EL: 106/1224 RZF: 96/52% mat 100 TZ 97 B 97	Halie Pp# FR 2313130263 EKA: 30 ZKZ: 552 KK: 3/3 97/1023 RZL: 98/26% RZF: 101/57%	A A A A A	Auktionsgew. _____ kg Kör-TZ _____ g Körnoten _____ Körzuchtwert _____ P.

Z.u.B: Klemm e. K. , M. 01762 Hartmannsdorf-Reichenau, Hauptstr. 70 a

2 Linus
P#

DE 14 066 78360

geb. 05.11.2022

Lazio DE 14 059 81843 B GGN: 49/44 EL: 108/1389 RZF: 109/44% mat 103 TZ 104 B 108	Laurel FR 3615355951 RZF: 104/50% Elenore DE 14 042 30522 8 7 7 M RZF: 109/59%	A A A A	EL: 49 kg 109/1436
Humila Pp DE 14 053 73340 7 8 7 M GGN: 50/ EL: 111/1137 RZF: 101/53% mat 100 TZ 99 B 105	Vigor P# DE 13 044 19657 EKA: 30 ZKZ: 387 KK: 4/4 106/1056 RZL: 104/27% RZF: 102/58%	A A A A	Auktionsgew. _____ kg Kör-TZ _____ g Körnoten _____ Körzuchtwert _____ P.

Z.u.B: Klemm e. K. , M. 01762 Hartmannsdorf-Reichenau, Hauptstr. 70 a

3 Lux BIO
P#

DE 07 709 87507

geb. 13.10.2022

Liroy PS DE 09 889 80115 Kör: 888 TZg: 1404 GGN: 44/ EL: 139/1927 RZF: 120/46% mat 104 TZ 115 B 113	Lucas PP* DE 09 877 37437 888 RZF: 118/75% KZW: 114 DE 09 864 79379 7 7 7 K RZF: 112/51% KK: 9/9	EL: 44 kg
Noelle LU 999594546 8 9 7 M GGN: 44/40 EL: /1038	Jolitoro FR 8758731105 897 RZF: 109/43% KZW: 99 Jolie LU 199287027	Auktionsgew. _____ kg Kör-TZ _____ g Körnoten _____ Körzuchtwert _____ P.

Z.u.B: Cordes, Sonja 57537 Mittelhof, Steckensteiner Str. 13

4 Robert BIO
P#

DE 05 420 68875

geb. 23.09.2022

Rocko PP* DE 15 044 79910 SL Kör: 888 TZg: 1430 GGN: 42/39 EL: 106/1517 RZF: 108/66% mat 96 TZ 110 B 111	TÖL Rocky PP* DE 03 562 07859 888 RZF: 88/82% KZW: 107 Granada Pp* DE 15 017 12107 8 8 7 M RZF: 99/66% KK: 8/9	EL: 40 kg	129/1652
Umay Pp# DE 05 405 31759 7 7 7 G GGN: 41/ EL: 115/1341 RZF: 113/45% mat 105 TZ 108 B 108	Noah PP* DE 06 654 23220 888 RZF: 107/77% KZW: 112 Utah DE 05 378 09576 8 8 7 G RZF: 113/51% KK: 7/7	Auktionsgew. _____ kg Kör-TZ _____ g Körnoten _____ Körzuchtwert _____ P.	

Z.u.B: Winter, Dietmar 57319 Bad Berleburg, Hof Rohrbach 1

5 Theo BIO
Pp M1F M2F M3S

DE 06 654 79665

geb. 14.09.2022

Teddy Pp DE 06 654 40348 Kör: 887 GGN: 44/41 EL: 107/1669 RZF: 100/43% mat 99 TZ 101 B 100	Triumphamn FR 8758730256 RZF: 98/47% Julia PP* DE 06 654 09005 7 7 8 M RZF: 95/54% KK: 3/3	EL: 42 kg	117/1381
Petra PP* DE 06 654 38651 7 7 7 M GGN: 42/42 EL: 124/1271 RZF: 100/49% mat 99 TZ 101 B 100	Lambo PP* DE 08 931 39303 888 1228 RZF: 98/78% KZW: 104 Paloma Pp# DE 06 654 07543 8 7 7 M RZF: 96/50% KK: 4/4	Auktionsgew. _____ kg Kör-TZ _____ g Körnoten _____ Körzuchtwert _____ P.	

Z.u.B: Kistner, Michael 63628 Bad Soden-Salmünster, Burgjösser Str. 14

6 LDW Otto BIO
Pp M1F M2F M3S

DE 06 654 76765

geb. 25.08.2022

Ogenda PP FR 1942068800 GGN: 42/41 EL: /1280	A	Jovial NO 72179	A	EL: 43 kg 133/1653
		Dacia FR 708520028	A	
LDW Dunja Pp DE 06 654 36898 8 8 8 G GGN: 44/40 EL: 111/1269 RZF: 109/50% mat 112 TZ 97	A	Balthasar PS# ET DE 01 210 49150 EKA: 29 ZKZ: 362 RZF: 101/74%	A	Auktionsgew. _____ kg Kör-TZ _____ g Körnoten _____ Körzuchtwert _____ P.
		888 1179 KZW: 109	A	
		Doria DE 05 366 68433 7 7 7 M RZF: 106/39%	A	
		31 353 KK: 5/5	A	

Z.u.B: Wickert, Dirk 35114 Haina, Bachgasse 1

7 Maxi
Pp#

DE 06 654 82107

geb. 12.08.2022

Malibu PP DE 15 048 91054 GGN: 43/41 EL: 114/1573 RZF: 116/59% mat 104 TZ 111	A	Manabu PP* DE 05 388 92017 887g 1538 RZF: 108/65% KZW: 106	A	EL: 43 kg 136/1549
		Fanni Pp* DE 05 382 55584 8 8 8 G RZF: 112/57%	A	
Ursel DE 06 654 59504 GGN: 43/ EL: 95/1177 RZF: 109/47% mat 96 TZ 114	B	Malbec FR 2424376478 RZF: 118/70%	A	Auktionsgew. _____ kg Kör-TZ _____ g Körnoten _____ Körzuchtwert _____ P.
		Ursula DE 06 653 03409 8 7 7 M RZF: 99/57%	A	
		19 386 KK: 10/10	A	

Z.u.B: Pflanz, Ulrich 36110 Schlitz, Wasserweg 3

8 AZB Manolo
Pp M1F M2F M3S

DE 14 063 74306

geb. 27.07.2022

JW Manfred DE 03 617 92316 GGN: 45/42 EL: 103/1685 RZF: 118/62% mat 99 TZ 115	A	Mercure 23 Pp* FR 2317137004 898 1475 RZF: 128/80% KZW: 100	L	EL: 44 kg 115/1247
		JW Hanna DE 03 556 08505 8 8 7 G RZF: 108/58%	A	
AZB Fanta PP DE 14 052 69607 7 7 6 M GGN: 42/40 EL: 97/1059 RZF: 99/55% mat 101 TZ 96	A	Tarzan P# DE 14 044 02796 EKA: 33 ZKZ: 428 RZF: 90/82%	A	Auktionsgew. _____ kg Kör-TZ _____ g Körnoten _____ Körzuchtwert _____ P.
		AZB P# DE 14 041 75578 6 6 6 M RZF: 99/55%	A	
		887 KZW: 111	A	

Z.u.B: Agrozucht GmbH 09623 Frauenstein, Zinnwalder Str. 6

9 Hurrikan
Pp M1F M2F M3S

DE 05 407 86710

geb. 09.07.2022

Hannibal Pp DE 05 410 85710 Kör: 887 GGN: 37/39 EL: 103/1341 RZF: 106/52% mat 105 TZ 99 B 107	Hamburger P# CH 120120304962 RZF: 112/70% 897 KZW: 100	Kör:778 KZW: 107 110/ 1327 EL: 125/1361 RZF: 107/37% mat 106 TZ 99 B 107
Diana PP DE 05 403 83526 7 8 8 G GGN: 41/ EL: 104/1504 RZF: 106/47% mat 104 TZ 101 B 106	Rosi P# DE 05 360 23988 8 8 8 G RZF: 98/64% 28 379 KK: 11/11	
Cupido Pp# DE 05 399 15018 RZF: 111/53% 888g KZW: 110	Daisy PP* DE 05 389 41702 7 8 8 M RZF: 99/58% 30 344 KK: 5/5	

Z.u.B: Nagel, Engelbert 48249 Dülmen, Daldrup 49

10 Jonny
Pp# M1F M2F M3C

DE 06 654 79849

geb. 30.06.2022

Auktion

Jerome Pp DE 14 061 44545 L 8 8 8 G GGN: 46/43 EL: 128/2019 RZF: 122/47% mat 104 TZ 115 B 118	MP Julius PS# DE 03 600 75313 RZF: 117/67% 897 1385 Text KZW: 114	Kör:888 KZW: 122 108/ 1515 EL: 102/1550
Jessy DE 06 654 09990 8 8 7 G GGN: 45/43 EL: 90/1187 RZF: 121/60% mat 112 TZ 107 B 116	Eniza DE 14 049 22273 8 8 7 G RZF: 113/59% 29 358 KK: 7/7	
BALOU LU 798665361 8 9 8 M RZF: 118/87% 898 1563 KZW:	Jule DE 06 651 80445 7 8 7 M RZF: 112/59% 33 389 KK: 6/6	

Z.u.B: Kohlmann, Stefan 36132 Eiterfeld, Waldwiese 1

11 Moses BIO
Pp M1F M2F M3S

DE 08 939 49733

geb. 06.06.2022

Auktion

Masao PP# DE 05 401 79331 Kör: 888 TZg: 1331 GGN: 41/40 EL: 94/1322 RZF: 115/67% mat 100 TZ 114 B 110	Jk Marco PP* LU 299472234 RZF: 118/59% 888g KZW: 104	EL: 43 kg 107/1387 107/1324 RZF: 104/43% mat 100 TZ 104 B 102 Auktionsgew. _____ kg Kör-TZ _____ g Körnoten _____ Körzuchtwert _____ P.
Irina P# DE 08 930 59731 8 7 8 M GGN: 42/41 EL: 94/1014 RZF: 96/60% mat 103 TZ 94 B 95	Raija PP# DE 05 389 28491 8 8 7 G RZF: 100/52% 35 411 KK: 5/5	
Louis Pp# DE 01 166 83982 8 8 8 M RZF: 96/88% 888 KZW: 119	Ilena DE 08 108 06494 7 6 7 M RZF: 95/47% 29 363 KK: 12/12	

Z.u.B: Heinzmann GbR, Biohof 72829 Engstingen, Schulstr. 24

12 Filou
PP M1F M2F M3S

DE 09 569 81330

geb. 17.05.2022

Fantasta PP CZ 34137415 Kör: 877 TZg: 1366 GGN: 43/41 EL: /1323 KZW: 100 /1295	A RZF: 107/32%	Cicero P# CZ 970227031	A	EL:	95/1357 101/1439
		Usecka P# CZ 419995931	A	RZF: 106/32%	mat 103
Nele Pp DE 09 475 01879 8 8 8 M EKA: 36 ZKZ: 510 KK: 5/5 EL: 98/1271 RZF: 111/57% mat 110 TZ 100 B 108	A RZF: 103/78%	Lukanus PP* DE 05 357 39461 888g 1465 KZW: 107	A	Auktionsgew.	_____ kg
		Nina DE 09 456 14742 9 8 8 G RZF: 116/58% KK: 8/8	A	Kör-TZ	_____ g
				Körzuchtwert	_____ P.

Zu.B: Frank, Robert 91583 Schillingsfürst, Steinerne Steige 6

13 Don Carlos
Pp M1F M2F M3S

DE 03 644 06049

geb. 12.05.2022

DaVinci PP DE 03 618 46507 Kör: 888 GGN: 40/38 EL: 99/991 RZF: 98/52% mat 104 TZ 93 B 102	A RZF: 95/58%	Deister Pp* DE 03 600 55636 888 KZW: 107	A	Kör:888	
		Sina Pp# DE 03 591 37936 7 8 7 G RZF: 97/55% KK: 4/4	A	EL: 132/1489	
Naddel DE 03 572 83155 8 7 7 G GGN: 41/39 EL: 110/1014 RZF: 95/54% mat 105 TZ 92 B 94	A RZF: 99/65%	MP Niko DE 03 530 79639 8 8 8 G 888 KZW: 106	A	RZF: 102/39%	mat 105
		Oka DE 03 546 76822 8 8 8 G RZF: 81/59% KK: 8/8	A		TZ 96

Z: Grüner, Franz-Josef 48488 Emsbüren, Lönsweg 2
B: Hagemann, Daniel 48493 Wettingen, Haddorf 20

14 Mars **BIO**
P#

DE 14 063 60454

geb. 08.05.2022

Miro Pp DE 14 058 90190 Kör: 896 KZW: 99 EL: 113/1279 RZF: 100/59% mat 100 TZ 97 B 106	A RZF: 99/84%	WBE Mirk P# DE 14 042 19175 777 KZW: 101	A	EL:	117/1335 132/1504
		Opal P# DE 09 401 62724 788 1384 KZW: 107	A	RZF: 95/39%	mat 101
DE 14 049 36094 6 7 7 M EKA: 26 ZKZ: 464 KK: 6/6 EL: 116/1233 RZF: 90/52% mat 98 TZ 92 B 93	A RZF: 89/89%	Opal P# DE 14 032 76579 6 6 7 G RZF: 78/55% KK: 7/7	A	Auktionsgew.	_____ kg
			A	Kör-TZ	_____ g
				Körzuchtwert	_____ P.

Zu.B: Groba, Frank 02977 Hoyerswerda, Dorfstr. 63

15 Marcello BIO
P#

DE 08 938 75093

geb. 25.04.2022

JW Maestro pp* DE 03 617 92302 Kör: 887 GGN: 40/37 EL: 99/1565 RZF: 112/59% mat 101 TZ 107 B 113	Mercure 23 Pp* FR 2317137004 898 1475 RZF: 128/80% KZW: 100	L A A A A A	EL: 44 kg 112/1099 114/1119
Loulou PP# // DE 09 881 93176 7 7 7 G GGN: 44/38 EL: 78/879 RZF: 94/50% mat 93 TZ 100 B 99	Toni PP* DE 09 875 49348 988 1133 RZF: 93/69% KZW: 107	A A A A A A	Auktionsgew. _____ kg Kör-TZ _____ g Körnoten _____ Körzuchtwert _____ P.
Pauline PP* DE 09 873 31881 8 8 7 G RZF: 95/51% KK: 5/5	JW Frieda DE 03 543 33000 8 8 8 G RZF: 106/59% KK: 6/6	A A A A A A	RZF: 104/40% mat 97 TZ 105 B 106

Z.u.B: Schlewek, Wendelin 88693 Deggenhausertal, Sennhof 1

16 Sepp Pp M1F M2F M3S

DE 09 892 96080

Auktion

geb. 26.03.2022

Saphir Pp# DE 03 586 97078 8 9 7 M GGN: 38/36 EL: 99/1328 RZF: 105/75% mat 98 TZ 104 B 109	Schack PP* ET DE 03 549 83006 888 RZF: 99/87% KZW: 95	A A A A A A	EL: 39 kg Kör:888 98/1287 103/1206
Nironie LU 199624005 7 7 7 M GGN: 39/37 EL: /1000 RZF: 108/32% mat 104 TZ 106 B 102	Ideal FR 1936112650 988 RZF: 125/81% KZW: 100	L A A A A A	Auktionsgew. _____ kg Kör-TZ _____ g Körnoten _____ Körzuchtwert _____ P.
Maestro PP DE 03 607 17974 7 9 8 M GGN: 46/43 EL: 95/1157 RZF: 109/66% mat 99 TZ 109 B 105	HK Master Pp* DE 03 560 95210 887 1361 RZF: 95/73% KZW: 111	A A A A A A	EL: 107/1319 RZF: 108/39% mat 99 TZ 111 B 102

Z.u.B: Streng, Willi 91583 Schillingsfürst, Wohnbach 11

17 Mr. Bean
PP M1F M2F M3S

DE 06 654 77447

geb. 24.03.2022

Maestro PP DE 03 607 17974 7 9 8 M GGN: 46/43 EL: 95/1157 RZF: 109/66% mat 99 TZ 109 B 105	HK Master Pp* DE 03 560 95210 887 1361 RZF: 95/73% KZW: 111	A A A A A A	vom Hüttenberger Land Kör:788 KZW: 108 97/1 205
Julia PP PP DE 06 654 47799 7 8 8 G GGN: 51/ EL: 115/1183 RZF: 108/48% mat 102 TZ 107 B 102	Hadrian PP* DE 05 388 92040 888 RZF: 101/68% KZW: 108	B A A A A A	EL: 107/1319 RZF: 108/39% mat 99 TZ 111 B 102
Maestro PP DE 03 607 17974 7 9 8 M GGN: 46/43 EL: 95/1157 RZF: 109/66% mat 99 TZ 109 B 105	HK Master Pp* DE 03 560 95210 887 1361 RZF: 95/73% KZW: 111	A A A A A A	vom Hüttenberger Land Kör:788 KZW: 108 97/1 205
Julia PP PP DE 06 654 47799 7 8 8 G GGN: 51/ EL: 115/1183 RZF: 108/48% mat 102 TZ 107 B 102	Hadrian PP* DE 05 388 92040 888 RZF: 101/68% KZW: 108	B A A A A A	EL: 107/1319 RZF: 108/39% mat 99 TZ 111 B 102

Z.u.B: Watz, Karsten 35625 Hüttenberg, Foleniusstr. 21

18 **Patrol**

DE 06 654 79834

geb. 20.03.2022

Pollux.P P# FR 1943077371 Kör: 888 GGN: 41/40 EL: /1471 RZF: 106/54% mat 101 TZ 102 B 110	Junior PP* FR 8758731067 RZF: 101/69% Mireille FR 1940116957	A A A	EL: 42 kg 93/1276 93/1357 RZF: 105/40% mat 111 TZ 93 B 104
Elba DE 06 654 16095 8 8 7 G GGN: 43/44 EL: 97/1169 RZF: 104/58% mat 117 TZ 91 B 96	Faignant LU 898868810 9 8 8 G RZF: 115/87% Eibe DE 06 651 90695 RZF: 92/54%	A A A B B	Auktionsgew. _____ kg Kör-TZ _____ g Körnoten _____ Körzuchtwert _____ P.

Z.u.B: Kohlmann, Stefan 36132 Eiterfeld, Waldwiese 1

19 **Vigor**

DE 06 654 81086

geb. 20.03.2022

Vikan PP DE 06 654 54237 Kör: 878 TZg: 1126 GGN: 45/39 EL: 101/1282 RZF: 108/55% mat 101 TZ 105 B 108	Viking PP# FR 2304904377 RZF: 96/89% Primula Pp DE 06 654 28119 7 7 7 M RZF: 107/48%	A A A	EL: 49 kg 116/1564 121/1648 RZF: 111/36% mat 101 TZ 110 B 107
Liselle FR 8734010762 8 8 8 G GGN: 49/41 EL: /1242 RZF: 110/36% mat 103 TZ 108 B 102	Crouzillat FR 8712810815 Deuxailes FR 8734010446	A A A	Auktionsgew. _____ kg Kör-TZ _____ g Körnoten _____ Körzuchtwert _____ P.

Z.u.B: Seum, Florian 35410 Hungen, Hiesbach 13

20 **Milwo** **BIO**

DE 06 654 73457

geb. 03.03.2022

PP M1F M2F M3S

Malibu PP* DE 05 381 11454 R 9 9 8 G GGN: 44/40 EL: 126/1532 RZF: 107/81% mat 102 TZ 104 B 106	Markus PP* DE 05 369 91595 888g 1365 RZF: 111/70% KZW: 119 Babsi PP* DE 05 345 33836 9 8 7 G RZF: 98/59% KK: 8/8	A A A	EL: 43 kg 123/1461 109/1323 RZF: 110/45% mat 100 TZ 108 B 109
AKE Coletta Pp* DE 03 566 89055 7 7 7 M GGN: 48/40 EL: 100/1389 RZF: 106/59% mat 102 TZ 102 B 106	Schack PP* ET DE 03 549 83006 888 RZF: 99/87% KZW: 95 AKE Colette DE 03 493 63150 9 8 7 G RZF: 100/61% KK: 9/9	A A A	Auktionsgew. _____ kg Kör-TZ _____ g Körnoten _____ Körzuchtwert _____ P.

Z.u.B: Gries GbR 35321 Laubach, Oberseener Hof

21 Ismael

DE 06 654 79826

geb. 15.02.2022

Ideal FR 1936112650 L Kör: 988 GGN: 45/43 EL: /1585 RZF: 125/81% mat 102 TZ 121 B 115	Flash FR 1531267291 Equation FR 1933422069	A A	EL: 47 kg 116/1450 107/1472 RZF: 120/44% mat 105 TZ 115 B 110
Diana P# DE 06 654 47403 EKA: 37 8 8 8 G GGN: 47/39 EL: 105/1155 RZF: 106/52% mat 103 TZ 104 B 101	Kerry PP* DE 14 045 85080 8 8 8 M RZF: 102/83% Duna Pp DE 06 654 30280 7 7 7 M RZF: 107/60%	A A A A	Auktionsgew. _____ kg Kör-TZ _____ g Körnoten _____ Körzuchtwert _____ P.

Z.u.B: Kohlmann, Stefan 36132 Eiterfeld, Waldwiese 1

22 SEL Hirony

DE 03 643 28654

geb. 08.02.2022

PP M1F M2F M3S

Herby PP DE 05 403 83521 Kör: 887 GGN: 45/40 EL: 104/1504 RZF: 108/54% mat 102 TZ 104 B 108	Hamburger P# CH 120120304962 897 RZF: 112/70% Nena PP* DE 05 384 73489 7 8 8 G RZF: 97/57%	A A A	Kör:888 TZg:1346 KZW: 109 109/ 1476 EL: _____ RZF: 109/38% mat 107 TZ 102 B 106
SEL Jenna Pp* DE 03 600 44898 L 7 7 8 G GGN: 45/ EL: 93/1366 RZF: 105/49% mat 108 TZ 99 B 100	SEL Michel Pp# DE 03 580 53665 887 RZF: 105/56% SEL Josi Pp# DE 03 540 03339 8 7 8 G RZF: 99/57%	A A A A	

Z: Scheffer, Frank 49832 Messingen, Lingener Str. 8

B: Nölle jun. , Ferdinand 59519 Möhnese, Kreisstraße 33

23 Imposant

DE 06 654 80835

geb. 13.01.2022

Pp M1F M2F M3S

Idol DE 06 654 63622 Kör: 988 GGN: 50/45 EL: 102/1522 RZF: 114/53% mat 101 TZ 115 B 104	Ideal FR 1936112650 988 RZF: 125/81% Nora DE 06 654 09950 8 8 7 G RZF: 100/60%	A A A	Kör:897 KZW: 117 117/ 1528 EL: 123/1553 RZF: 117/39% mat 98 TZ 119 B 108
Tina Pp DE 06 654 21840 SL 8 8 8 G GGN: 48/47 EL: 103/1436 RZF: 109/54% mat 96 TZ 111 B 107	Hidalgo PP* DE 15 037 58487 888 1420 RZF: 101/93% Toni DE 06 654 05840 8 8 7 G RZF: 103/51%	A A A A	

Z.u.B: Brandt, Robert 64397 Modautal, Bieberauer Str 23

24 Bartolo

DE 01 243 52874

geb. 05.01.2022

P#

Ben Hur Pp* DE 09 877 76275 A Kör: 887 TZg: 1214 GGN: 42/39 EL: 110/1272 RZF: 94/87% mat 96	Ben Pp# DE 09 441 48665 A 888 RZF: 98/78% KZW: 106	EL: 46 kg 98/1177
KZV: 114 118/1278 RZL: 111/31% TZ 96 B 100	Marlene P# DE 09 867 37691 A 8 8 8 G RZF: 91/68% 29 403 KK: 8/8	RZF: 105/44% mat 99 TZ 103 B 108
Elena DE 01 232 28751 A EKA: 30 8 7 7 M GGN: 46/35 EL: 108/1126 RZF: 112/52% mat 106	Urville FR 1931859212 A RZF: 109/84%	Auktionsgew. _____ kg Kör-TZ _____ g
TZ 104 B 111	Europa P# DE 01 210 49157 A 7 7 6 G RZF: 106/51% 31 404 KK: 4/3	Körnoten _____ Körzuchtwert _____ P.

Z.u.B: Lucanus Rockel GbR 24256 Fargau-Pratjau, Neu Sophienhof 19

25 Orlando

DE 05 406 83496

geb. 25.12.2021

Pp M1F M2F M3S

OR LM Pp* LU 499711439 A Kör: 888g	Monaco LU 299431702 A	Kör:888 TZg:1333 KZW: 109
GGN: 45/41 EL: /1138	Laure FR 2315122018 A	EL: 107/1639 100/ 1333
Navette Pp LU 699594461 A EKA: 38 8 8 8 G GGN: 45/40 EL: /1104	Juke Box Pp* FR 1825005603 A 897 RZF: 105/43% KZW: 102	
	Dlg Cloche LU 298696265 A KK: 1/3	

Z: Buchmüller, Wilhelm 51377 Leverkusen, Ropenstall 58

B: Knurbein, Josef 49699 Lindern, An der Tange 10

26 Malo

DE 08 938 77979

geb. 14.12.2021

pp M1F M2F M3S

Malbec FR 2424376478 A	Eloge FR 2350866286 A	Kör:887
GGN: 42/41 EL: /1571 RZF: 118/70% mat 96 TZ 122 B 110	Giroflee FR 2424561335 A	EL: 105/1308 RZF: 107/48% mat 101 TZ 106 B 103
Paula DE 08 929 02117 A EKA: 33 7 7 7 G GGN: 44/42 EL: 99/1014 RZF: 94/60% mat 106	Eclair Rep FR 5703762253 A 887 RZF: 98/82% KZW: 100	
TZ 88 B 96	Piano DE 08 916 80924 A 8 7 7 M RZF: 84/60% 31 378 KK: 11/11	

Z.u.B: Spieler GbR 88436 Eberhardzell, Mauchenmühlweg 2

27 Janik
PP M1F M2F M3S

DE 05 408 92692

geb. 07.12.2021

Jacob PP* DE 05 399 15022 Kör: 888g TZg: 1320 GGN: 41/37 EL: 115/1366 RZF: 98/78% mat 103 TZ 95 B 98	Jaky Dnc Pp* FR 8758832166 RZF: 98/80% 888g KZW: 100	von Haue Kör:888 TZg:1434 KZW: 100 116/ 1434 EL: 108/1351 RZF: 100/40% mat 102 TZ 98 B 100
Olivia 3 Pp DE 05 399 06282 EKA: 28 8 8 7 G GGN: 42/ EL: 79/835 RZF: 97/52% mat 103 TZ 94 B 99	Ben Hur PP* DE 09 877 76275 RZF: 94/87% 887 1214 KZW: 114	
	Nadja Pp* DE 05 379 71928 8 7 7 G RZF: 107/58% 32 371 KK: 2/ 2	
	Odelia Pp DE 05 377 41880 8 8 8 G RZF: 96/57% 35 423 KK: 6/ 8	

Z: Hahne, Franz-Josef 59329 Wadersloh, Hölzerne Str. 31
B: Brach, Hans-Jörg 56269 Marienhausen, Am Lindenhof

28 Loreno BIO
Pp M1F M2F M3S

DE 06 654 72570

geb. 17.10.2021

Lorenzo PP* LU 699283659 GGN: 45/42 RZF: 115/72% mat 96 TZ 116 B 113	Leo-Miro PP* DE 05 353 09727 RZF: 93/53% 888 KZW: 100	Kör:888 KZW: 117 129/ 1559 EL: 138/1912 RZF: 117/46% mat 102 TZ 116 B 109
Oliv DE 06 654 18842 EKA: 32 8 8 7 G GGN: 46/43 EL: 94/1283 RZF: 106/57% mat 114 TZ 96 B 95	Bastian L DE 07 692 98754 RZF: 110/67% 888 1582 KZW: 118	
	Fiona P# DE 05 371 19885 RZF: 112/51% 45 KK: 1/ 1	
	Olga DE 06 651 59096 7 8 7 G RZF: 87/56% 35 377 KK: 7/ 7	

Z.u.B: Mueller, Uwe 36355 Grebenhain, Nieder-Mooser-Str. 30

Rinder Limousin

29 Cleo BIO
Pp M1F M2F M3C

DE 05 421 93590

geb. 06.12.2022

Polo PS LU 399770855 GGN: 42/39 EL: /1257	A Kör: 888g KZW: 100	Nougat FR 2424187477 Emeraude LU 198868725	A A	EL: 35 kg 96/1178	
Chanel PP DE 05 410 85709 7 7 8 G GGN: /35 EL: 94/1046 RZF: 101/48% mat 102 TZ 97 B 106	A EKA: 32 KK: 1/1 101/1051	Jaky Dnc Pp* FR 8758832166 RZF: 98/80% Coco PP* DE 05 399 15021 8 8 7 G RZF: 103/50%	A 888g KZW: 100 B A 32 348 KK: 4/4	Auktionsgew. _____ kg	

Z.u.B: Dresemann, Julia 49545 Tecklenburg, Danebrocker Esch 2

30 JH Cecilie
Pp M1F M2F M3S

DE 05 415 12499

Hier Text eingeben
geb. 25.11.2022

Nibur DE 07 709 21622 GGN: 44/42 EL: 126/1894 RZF: 119/37% mat 100 TZ 116 B 115	A Kör: 898 TZg: 1558 KZW: 119 128/1557	Nordiste FR 8700672559 8 9 8 G Elite DE 07 700 43615 8 9 8 G RZF: 117/47%	A 888g KZW: 100 A 36 363 KK: 4/3	EL: 40 kg 99/1205	
JH Cimba Pp DE 05 397 52059 8 8 8 G GGN: 51/40 EL: 109/1005 RZF: 107/46% mat 100 TZ 106 B 106	A EKA: 47 ZKZ: 439 KK: 2/2 109/1005 RZL: 101/26%	Atlas FR 1932086811 RZF: 104/89% JH Claire Pp# DE 05 376 45184 8 8 8 G RZF: 99/44%	A A 30 364 KK: 6/6	Auktionsgew. _____ kg	

Z: Hackler, Ernst 57334 Bad Laasphe, Untere Weide 1
B: Hackler, Joshua 57334 Bad Laasphe, Untere Weide 1

31 TÖL Joe
Pp M1F M2F M3C

DE 03 651 76900

geb. 15.11.2022

CN Dill Pp DE 05 401 53718 Kör: 888g	Doudou FR 2246742213 RZF: 107/51%	A	EL: 42 kg	107/1393
GGN: 43/40 EL: 120/1670 RZF: 117/61% mat 104 TZ 112 B 113	CN Eva Pp# DE 05 373 20232 7 7 7 G 27 418 RZF: 114/57% KK: 8/8	A		
TÖL Jolly PP* DE 03 596 83743 EKA: 31 7 7 6 M ZKZ: 370 GGN: 36/40 EL: 125/1385 RZF: 103/52% RZL: 105/26% mat 103 TZ 99 B 103	TÖL Baltus PS DE 03 562 07867 8 8 8 G 787 RZF: 108/84% KZW: 112	L A	Auktionsgew.	_____ kg
	TÖL Jevina Pp# DE 03 466 41995 6 7 6 M 28 375 RZF: 93/63% KK: 13/13	A		

Z.u.B: Richter-Tölke GbR 31171 Nordstemmen, Am Thie 6

32 Calla
Pp M1F M2F M3S

DE 05 424 40124

geb. 13.11.2022

Indi PP* DE 05 399 06283 Kör: 878g	Index PP* DE 09 867 41087 7 9 8 M 898 RZF: 97/94% KZW: 107	A	EL: 41 kg	90/1248
GGN: 46/42 EL: 103/1284 RZF: 102/59% mat 98 TZ 102 B 105	Susse Pp# DE 05 377 41860 8 7 7 G 32 576 RZF: 104/56% KK: 4/4	A		
Calina Pp DE 06 654 42051 EKA: 33 8 8 8 M ZKZ: 380 GGN: 47/42 EL: 87/1168 102/1307 RZF: 105/51% RZL: 105/26% mat 96 TZ 108 B 106	Hannibal PP* DE 01 217 23109 888 1291 RZF: 111/71% KZW: 110	SL A	Auktionsgew.	_____ kg
	Chiara DE 06 654 18681 8 8 8 G 28 353 RZF: 100/50% KK: 4/4	A		

Z.u.B: Zielinski, Jörg 57334 Bad Laasphe, Am Sand 18 a

33 Tabea
P#

DE 07 707 74266

geb. 07.11.2022

Rufus Pp* LU 218059152 Kör: 887	Nougat FR 2424187477 RZF: 107/51%	A	EL: 44 kg	105/1279
GGN: 46/50 EL: /1238	Ivonne LU 599221767	A		
Tessa P# DE 07 702 38996 EKA: 36 8 7 7 G GGN: /44 EL: /94/988 RZF: 96/34% mat 96 TZ 100 B 97	Jost PS# LU 899371514 878g KZW: 100	A	Auktionsgew.	_____ kg
	Trixi DE 07 688 31564 8 8 7 G 60 359 RZF: 92/55% KK: 11/12	A		

Z.u.B: Brach, Hans-Jörg 56269 Marienhausen, Am Lindenhof

34 Ferna

DE 06 654 81092

geb. 05.11.2022

Ironman Pp* DE 06 654 30477 Kör: 888 GGN: 41/38 EL: 112/1341 RZF: 100/82% mat 103 TZ 96 B 103	Iron Pp* DK 04317500404 9 8 8 G RZF: 98/79% 888 KZW: 100	EL: 38 kg 95/1305
Fernanda Pp DE 06 654 28106 EKA: 33 8 8 7 G GGN: 42/37 EL: 103/1219 RZF: 110/52% mat 103 TZ 106 B 108	Jeny Pp* DE 06 654 15561 8 8 8 G RZF: 99/60% 34 379 KK: 6/6	
	Caspar Pp* DE 01 204 93110 EKA: 33 8 8 7 G GGN: 42/37 EL: 103/1219 RZF: 110/52% mat 103 TZ 106 B 108	Auktionsgew. _____ kg
	Ferdine L DE 06 651 84153 7 8 7 G RZF: 104/58% 30 404 KK: 10/10	

Z.u.B: Seum, Florian 35410 Hungen, Hiesbach 13

35 Amarula

DE 16 044 61973

geb. 31.10.2022

Laslo Pp DE 06 654 63626 Kör: 888 GGN: 39/38 EL: 105/1631 RZF: 111/58% mat 97 TZ 112 B 111	Leader Pp FR 1939111393 987 RZF: 113/83% KZW: 100	EL: 40 kg 100/1125
	Brenda Pp DE 06 653 01786 7 8 7 G RZF: 98/62% 33 362 KK: 8/8	
Amanda DE 06 654 54562 EKA: 34 7 7 7 G GGN: /39 EL: 91/1378 RZF: 112/51% mat 106 TZ 107 B 106	Ideal L FR 1936112650 988 RZF: 125/81% KZW: 100	Auktionsgew. _____ kg
	Adele A DE 06 654 16092 8 7 7 G RZF: 99/59% 32 407 KK: 7/7	

Z.u.B: Nessel, Steve 99189 Ringleben, Wörthstraße 16

36 Halina

DE 14 066 78347

geb. 30.10.2022

Lordy PS# DE 14 056 62128 Kör: 897 GGN: 49/46 EL: 113/1333 RZF: 101/67% mat 99 TZ 99 B 105	Lent A FR 2316847001 887 RZF: 93/85% KZW: 100	EL: 48 kg 113/1365
	Elfine Pp# DE 14 044 91059 7 6 7 M RZF: 97/62% 29 359 KK: 9/9	
Haet DE 14 056 62036 EKA: 30 7 7 8 G GGN: /45 EL: 113/45% mat 104 TZ 108 B 108	Fakir SL FR 2311410118 998 RZF: 117/62% KZW: 100	Auktionsgew. _____ kg
	Havel A DE 14 042 30430 8 7 8 M RZF: 99/58% 34 364 KK: 8/8	

Z.u.B: Klemm e. K. , M. 01762 Hartmannsdorf-Reichenau, Hauptstr. 70 a

Hier Text eingeben

37 Helina

DE 14 066 78350

geb. 30.10.2022

pp#

Lordy PS# DE 14 056 62128 B	A Kör: 897	Lent FR 2316847001 RZF: 93/85%	A 887 KZW: 100	EL: 48 kg	99/1146
GGN: 49/46 EL: 113/1333 RZF: 101/67% mat 99 TZ 99	KZW: 112 114/1408 B 105	Elfine Pp# DE 14 044 91059 7 6 7 M RZF: 97/62%	A 29 359 KK: 9/9		
Helana DE 14 056 62085	A EKA: 29 8 7 8 G GGN: 47/48 EL: 113/1220 RZF: 106/51% mat 96 TZ 108	Loulou Pp# FR 8724331494 RZF: 107/85%	A 897 KZW: 102	Auktionsgew.	_____ kg
		Hypra DE 14 042 30497 8 8 8 G RZF: 103/60%	A 32 379 KK: 8/8		

Z.u.B: Klemm e. K., M. 01762 Hartmannsdorf-Reichenau, Hauptstr. 70 a

38 Tala

BIO

DE 06 654 80420

geb. 30.10.2022

Opus RI Pp FR 800524554 8 9 8 G GGN: 42/40 EL: /1358 RZF: 114/40% mat 101 TZ 113	A Kör: 887 KZW: 100 96/1381 B 108	Lunch Ben FR 3615376009 Horloge FR 800524017	A A	EL: 37 kg	103/1481
Tini DE 06 654 41289 B 7 8 8 G GGN: 43/37 EL: 95/1220 RZF: 101/46% mat 98 TZ 101	A EKA: 38 ZKZ: 350 KK: 3/3 99/1089 RZL: 103/25% B 104	Aimable FR 1618184458 RZF: 99/60% Tea DE 06 654 19107 8 8 8 M RZF: 103/44%	A A 35 389 KK: 2/2	Auktionsgew.	_____ kg

Z.u.B: Hildenbrand, Hans 36396 Steinau, Zur Warte 8

39 Gill

DE 06 654 82110

geb. 29.10.2022

Pp#

Jojo PP DE 06 654 66683 B	A Kör: 888	Jelle PP* DE 01 228 66220 RZF: 110/62%	A 887 KZW: 115	EL: 42 kg	107/1313
GGN: 43/41 EL: 112/1738 RZF: 109/41% mat 99 TZ 109	KZW: 109 104/1450 B 106	Lora Pp LU 799371599 8 8 8 G RZF: 102/36%	A 30 370 KK: 6/6		
Gipsy DE 06 654 50234 7 8 7 M GGN: 43/42 EL: 91/1077 RZF: 101/51% mat 95 TZ 104	A EKA: 34 ZKZ: 385 KK: 2/2 97/1089 RZL: 102/23% B 105	Ferdinand PS# DE 06 654 20396 9 8 8 G RZF: 99/80% Greta Pp DE 06 654 20394 8 8 7 G RZF: 98/59%	L A 887 KZW: 111 A 38 357 KK: 6/6	Auktionsgew.	_____ kg

Z.u.B: Pflanz, Ulrich 36110 Schlitz, Wasserweg 3

40 JH Catherine
PP M1F M2F M3S

DE 05 415 12496

geb. 23.10.2022

Viper PP DE 01 222 10561 Kör: 888 TZg: 1151 GGN: 43/39 EL: 93/1216 RZF: 96/76% mat 98 TZ 96 B 102	A Kö: 888 TZg: 1151 KZW: 109 104/1250	Vetivie PS# ET DE 01 209 26640 898 RZF: 99/86% KZW: 112	A EL: 47 kg 111/1326
		Alma Pp# DE 01 205 80328 8 8 7 M 36 374 RZF: 93/65% KK: 7/8	
JH Clara Pp DE 05 376 45194 8 8 7 G GGN: 47/43 EL: 126/1381 RZF: 112/44% RZL: 106/30% mat 102 TZ 109 B 108	A EKA: 30 ZKZ: 372 KK: 5/5	Lenz PP* DE 16 030 59427 8 8 8 G 878g RZF: 95/55% KZW: 116	R A Auktionsgew. _____ kg
		Claudine DE 05 366 68429 8 8 8 G 33 357 KK: 5/5	

Z: Hackler, Ernst 57334 Bad Laasphe, Untere Weide 1

B: Hackler, Joshua 57334 Bad Laasphe, Untere Weide 1

41 Layla BIO

DE 06 654 80418

geb. 15.10.2022

Jojo PP DE 06 654 66683 B Kör: 888 GGN: 43/41 EL: 112/1738 RZF: 109/41% mat 99 TZ 109 B 106	A Kör: 888 KZW: 109 104/1450	Jelle PP* DE 01 228 66220 887 RZF: 110/62% KZW: 115	A EL: 43 kg 109/1526
		Lora Pp LU 799371599 8 8 8 G 30 370 RZF: 102/36% KK: 6/6	
Lida BE 53882681 8 8 8 G GGN: 48/42 EL: /1342	A EKA: 34 ZKZ: 378 KK: 5/4	Galant FR 4622092045	A Auktionsgew. _____ kg
		Frida BE 165886577	

Z.u.B: Hildenbrand, Hans 36396 Steinau, Zur Warte 8

42 Karo BIO

DE 06 654 81928

geb. 13.10.2022

Hier Text eingeben			
Daniel DE 06 654 47452 Kör: 888 GGN: 43/41 EL: 100/1484 RZF: 105/51% mat 102 TZ 105 B 98	A Kör: 888 KZW: 114 100/1442	Devernois SL FR 8708421412 9 9 8 G 988 RZF: 117/84% KZW: 100	A EL: 38 kg 104/1231
		Diana DE 06 654 09909 8 8 7 G 36 423 RZF: 99/58% KK: 5/5	
Klara PP* DE 06 654 40237 L EKA: 38 ZKZ: 357 GGN: /38 EL: 109/1105 RZF: 105/53% RZL: 102/27% mat 95 TZ 107 B 107	B EKA: 38 ZKZ: 357 KK: 3/3	Diego Pp# LU 498733829 8 8 8 M RZF: 101/84%	A Auktionsgew. _____ kg
		AKE Karty Pp DE 03 566 89059 7 7 7 M 39 362 RZF: 104/58% KK: 6/6	

Z.u.B: Gries GbR 35321 Laubach, Oberseener Hof

43 Jana BIO

DE 07 709 87502

geb. 10.10.2022

Lundi PP* LU 799446866 GGN: 41/40 EL: /1433 RZF: 111/79% mat 100 TZ 105 B 117	A Maurice PP* ET DE 01 173 56958 RZF: 106/60% Hysterie LU 699221565	A A	EL: 38 kg A

Z.u.B: Cordes, Sonja 57537 Mittelhof, Steckensteiner Str. 13

44 Carolis

DE 05 421 35664

geb. 08.10.2022

PP M1F M2F M3S

Hier Text eingeben

Junior PP* FR 8758731067 GGN: 41/42 EL: /1419 RZF: 101/69% mat 102 TZ 98 B 103	A Jost Pp* DE 05 372 05190 RZF: 100/52% Gonzesse FR 8758730842	A A	42 EL: 114/1505 A

Z.u.B: Buchmüller, Ulrike 51377 Leverkusen, Ropenstall 58

45 JK Elli

DE 03 650 28997

geb. 03.10.2022

P#

Ogenda PP FR 1942068800 GGN: 42/41 EL: /1280	A Jovial NO 72179 Dacia FR 708520028	A A	EL: 44 kg A

Z.u.B: Knurbein, Josef 49699 Lindern, An der Tange 10

46 Gusta

DE 06 654 79386

geb. 01.10.2022

Gerado PP PP* DE 05 403 83538 Kör: 888g GGN: /41 EL: 97/1306 RZF: 108/42% mat 103 TZ 104 B 107	Genepi P# FR 1532198065 898g KZW: 100 RZF: 114/68%	A	EL: 41 kg
Gredel DE 06 654 39834 7 7 7 G GGN: 38/39 EL: 86/962 RZF: 103/50% mat 105 TZ 99 B 101	Ninja PP* DE 05 384 73473 8 8 8 G RZF: 101/54%	A	
Balthasar PS# ET DE 01 210 49150 888 1179 RZF: 101/74%	Grit DE 06 654 10391 8 8 7 G RZF: 108/60%	A	Auktionsgew. _____ kg

Z.u.B: Recknagel, Heiko 34286 Spangenberg, Zur Tanne 3

47 Bella

DE 05 418 57449

Auktion

geb. 27.09.2022

PP M1F M2F M3C

Ogenda PP FR 1942068800 GGN: 42/41 EL: /1280	Jovial NO 72179 Dacia FR 708520028	A	EL: 122/1565 106/1287
Betty Pp DE 06 654 49017 RSL 8 8 8 G GGN: /40 EL: 95/1263 RZF: 109/46% mat 104 TZ 103 B 108	Hannibal PP* DE 01 217 23109 888 1291 RZF: 111/71% Bluna Pp DE 06 654 32056 8 8 8 G RZF: 109/51%	SL A	Auktionsgew. _____ kg

Z.u.B: Schneider, Andre 57334 Bad Laasphe, Glashütter Str. 4

48 Ulinde

BIO

DE 05 420 68877

geb. 24.09.2022

P#

Rocko PP* DE 15 044 79910 SL Kör: 888 TZg: 1430 GGN: 42/39 EL: 106/1517 RZF: 108/66% mat 96 TZ 110 B 111	TÖL Rocky PP* DE 03 562 07859 888 KZW: 107 RZF: 88/82%	A	EL: 47 kg 127/1487
Ulanda Pp# DE 05 387 67076 8 8 7 G GGN: 42/44 EL: 129/1436 RZF: 115/51% mat 108 TZ 109 B 106	Granada Pp* DE 15 017 12107 8 8 7 M RZF: 99/66% Lasar PP* DE 06 653 07418 8 8 8 G RZF: 106/73% Udine DE 05 378 09560 8 8 7 G RZF: 113/53%	SL A	Auktionsgew. _____ kg

Z.u.B: Winter, Dietmar 57319 Bad Berleburg, Hof Rohrbach 1

49 Uschi BIO
P#

DE 05 420 68876

geb. 23.09.2022

Rocko PP* DE 15 044 79910 SL Kör: 888 TZg: 1430 GGN: 42/39 EL: 106/1517 RZF: 108/66% mat 96 TZ 110 B 111	TÖL Rocky PP* DE 03 562 07859 888 RZF: 88/82% KZW: 107	EL: 37 kg 118/1351
Urmi Pp# DE 05 405 31798 EKA: 35 GGN: /37 EL: 100/1257 RZF: 105/46% mat 102 TZ 103 B 103	Granada Pp* DE 15 017 12107 8 8 7 M RZF: 99/66% SL A 36 364 KK: 8/9	
	Hadrian PP* DE 05 388 92040 888 RZF: 101/68% KZW: 108	Auktionsgew. _____ kg
	Ursula DE 05 368 41807 8 8 8 G RZF: 104/54% 33 372 KK: 9/9	

Z.u.B: Winter, Dietmar 57319 Bad Berleburg, Hof Rohrbach 1

50 JH Crispi
PP M1F M2F M3S

DE 05 415 12492

geb. 21.09.2022

CN Ascan PP* DE 05 401 53747 9 8 8 G GGN: 47/43 EL: 115/1703 RZF: 115/48% mat 98 TZ 120 B 100	CN Anton Pp# DE 05 388 33365 7 8 8 G RZF: 105/69% KZW: 102	EL: 46 kg 104/1125
JH Celine Pp DE 05 397 52068 8 8 8 G GGN: /44 EL: 107/42% mat 104 TZ 102 B 105	CN Okawanga DE 05 368 62019 8 8 8 G RZF: 104/55% 34 452 KK: 8/8	
	JK Ricko PP* DE 03 580 71470 897 1297 RZF: 100/66% KZW: 111	Auktionsgew. _____ kg
	JH Clara Pp DE 05 376 45194 8 8 7 G RZF: 112/44% 30 372 KK: 5/5	

Z: Hackler, Ernst 57334 Bad Laasphe, Untere Weide 1

B: Gottschalk, Bernd 52393 Hürtgenwald, Ringstr. 2

51 JK Veronika
P#

DE 03 650 28996

geb. 21.09.2022

CN Aron PP* DE 05 401 53710 Kör: 888 GGN: 43/42 EL: 108/83% mat 96 TZ 112 B 104	CN Anton Pp# DE 05 388 33365 7 8 8 G RZF: 105/69% 787g KZW: 102	EL: 41 kg 101/1171
JK Vally PS# DE 03 613 16949 7 7 7 M GGN: 44/41 EL: 101/1152 RZF: 97/51% mat 99 TZ 97 B 102	CN Espaniola Pp# DE 05 366 98594 7 8 7 M RZF: 103/60% 27 362 KK: 10/10	
	Torino PP* DE 09 880 28317 888 RZF: 97/86% KZW: 106	Auktionsgew. _____ kg
	JK Vroni L DE 03 589 55595 8 8 7 G RZF: 98/55% 32 366 KK: 5/5	

Z.u.B: Knurbein, Josef 49699 Lindern, An der Tange 10

55 **Nessy**

DE 05 417 78730

geb. 05.09.2022

P#

Rubin PP DE 15 045 03223 Kör: 888 GGN: 40/38 EL: 117/1652 RZF: 99/66% mat 99 TZ 98 B 103	A A A A A A	Rudolf PP* DE 15 014 33447 888 1329 RZF: 102/66% KZW: 114	A A A A A A	EL: 40 kg	108/1020
Nina P# DE 05 403 48211 7 6 7 G GGN: /40 EL: 105/1039 RZF: 96/49% mat 99 TZ 97 B 97	A A A A A A	LDW Kian Pp# DE 06 654 36895 887 RZF: 96/74% KZW: 97	A A A A A A	Auktionsgew.	_____ kg
		Granada Pp* DE 15 017 12107 8 8 7 M RZF: 99/66% KK: 8/9	SL A A A A A		
		Nelly DE 05 375 46251 7 7 7 G RZF: 85/51% KK: 6/6	A A A A A A		

Z.u.B: Wiesemann, Philipp 33034 Brakel, Ostheimer Str. 45

56 **Reike**

DE 06 654 79865

Auktion

geb. 27.08.2022

Pp M1F M2F M3C

Nikon PS# FR 1941201028 Kör: 888 GGN: 43/41 EL: /1619 RZF: 107/81% mat 98 TZ 107 B 109	A A A A A A	Idalgo PP* FR 8758730945 RZF: 104/88%	A A A A A A	EL: 39 kg	98/1186 103/1295
Ronja Pp# DE 06 654 63624 8 7 8 G GGN: /39 EL: 97/1277 RZF: 111/48% mat 101 TZ 108 B 109	A A A A A A	Lundi PP* LU 799446866 RZF: 111/79%	A A A A A A	Auktionsgew.	_____ kg
		Helicia FR 1936062275 RZF: 103/30%	A A A A A A		
		Rene DE 06 654 39316 8 7 7 G RZF: 112/53% KK: 2/2	A A A A A A		

Z.u.B: Kohlmann, Stefan 36132 Eiterfeld, Waldwiese 1

57 **Futur**

DE 01 244 92790

geb. 24.08.2022

Pp M1F M2F M3S

Lorenzo PP* LU 699283659 GGN: 45/42 RZF: 115/72% mat 96 TZ 116 B 113	A A A A A A	Leo-Miro PP* DE 05 353 09727 888 RZF: 93/53% KZW: 100	A A A A A A	EL: 53 kg	L 112/1253
Lotosa Pp# DE 14 050 97614 7 8 7 M GGN: 54/55 EL: 126/1300 RZF: 104/54% mat 106 TZ 100 B 99	A A A A A A	UKB UKB Panzer PP* DE 05 373 53066 888 RZF: 91/75% KZW: 109	A A A A A A	Auktionsgew.	_____ kg
		Fiona P# DE 05 371 19885 RZF: 112/51% KK: 1/1	A A A A A A		
		Lilie DE 14 042 30357 7 7 8 G RZF: 103/55% KK: 4/3	A A A A A A		

Z.u.B: Hahn, Kirsten 24145 Kiel, Steindamm 121 a

61 Elfe

DE 05 421 53015

geb. 21.08.2022

Pp M1F M2F M3C

Lewis PP* DE 05 401 81120 B Kör: 889 TZg: 1462 GGN: 40/38 EL: 118/1640 RZF: 103/65% mat 99 TZ 101 B 106	Lenni PP* DE 09 881 48085 878 RZF: 91/85% KZW: 107	EL: 38 kg 111/1221 108/1140
Elisa P# DE 05 394 07494 B 8 8 8 G GGN: 34/36 EL: 109/1052 RZF: 104/50% mat 96 TZ 103 B 111	Orange Pp* DE 06 654 31439 8 8 8 G RZF: 102/56% KK: 5/5	
Elisa P# DE 05 394 07494 B 8 8 8 G GGN: 34/36 EL: 109/1052 RZF: 104/50% mat 96 TZ 103 B 111	Tigris PP DE 14 026 24243 888 1404 RZF: 97/94% KZW: 108	Auktionsgew. _____ kg
Elisa P# DE 05 394 07494 B 8 8 8 G GGN: 34/36 EL: 109/1052 RZF: 104/50% mat 96 TZ 103 B 111	Elista Pp# DE 14 050 97505 9 9 7 G RZF: 100/52% KK: 3/3	

Z: Walterscheid, Martina 53819 Neunkirchen-Seelscheid, Überdorfer Weg 3

B: Walterscheid, Heinz-Willi 53819 Neunkirchen-Seelscheid, Überdorfer Weg 3

62 WAL Farina

DE 05 421 53014

Auktion

geb. 20.08.2022

PP M1F M2F M3C

Hoss Pp* DE 03 613 65121 Kör: 898g GGN: 44/39 EL: 123/1837 RZF: 116/58% mat 100 TZ 115 B 110	Howlett PP* UK 220156600192 RZF: 107/87%	vom Hof Walterscheid EL: 35 kg 103/1126 105/1100
WAL Fine DE 05 394 07516 7 8 8 M GGN: /35 EL: 87/897 RZF: 95/44% mat 103 TZ 95 B 95	Natalie DE 03 541 16581 7 8 7 G RZF: 113/62% KK: 10/10	
WAL Fine DE 05 394 07516 7 8 8 M GGN: /35 EL: 87/897 RZF: 95/44% mat 103 TZ 95 B 95	Malibu PP* DE 05 381 11454 9 9 8 G RZF: 107/81% KZW: 114	Auktionsgew. _____ kg
WAL Finchen P# DE 05 379 22207 8 8 8 M RZF: 80/47% KK: 4/4	WAL Finchen P# DE 05 379 22207 8 8 8 M RZF: 80/47% KK: 4/4	

Z.u.B: Walterscheid, Heinz-Willi 53819 Neunkirchen-Seelscheid, Überdorfer Weg 3

63 Nena

DE 06 654 79853

geb. 16.08.2022

Kevin Pp# DE 06 654 47474 RSB 8 9 8 GGN: 42/39 EL: 121/1575 RZF: 107/62% mat 101 TZ 107 B 102	Kerry PP* DE 14 045 85080 8 8 8 M RZF: 102/83% KZW: 108	EL: 39 kg 107/1327
Nancy Pp DE 06 654 54520 SB 8 8 8 G GGN: 42/39 EL: 118/1481 RZF: 118/51% mat 103 TZ 113 B 112	Lorenza DE 06 654 01880 8 8 8 G RZF: 97/62% KK: 9/9	
Nancy Pp DE 06 654 54520 SB 8 8 8 G GGN: 42/39 EL: 118/1481 RZF: 118/51% mat 103 TZ 113 B 112	Idalgo PP* FR 8758730945 RZF: 104/88%	Auktionsgew. _____ kg
Nancy Pp DE 06 654 54520 SB 8 8 8 G GGN: 42/39 EL: 118/1481 RZF: 118/51% mat 103 TZ 113 B 112	Naomi RSB DE 06 654 16100 9 7 8 G RZF: 119/59% KK: 5/5	

Z.u.B: Kohlmann, Stefan 36132 Eiterfeld, Waldwiese 1

64 Granada

DE 06 654 82108

geb. 15.08.2022

Malibu PP DE 15 048 91054 Kör: 888 GGN: 43/41 EL: 114/1573 RZF: 116/59% mat 104 TZ 111 B 110	A 887g 1538 KZW: 106	Manabu PP* DE 05 388 92017 RZF: 108/65%	A 887g 1538 KZW: 106	EL: 38 kg 124/1298
		Fanni Pp* DE 05 382 55584 8 8 8 G RZF: 112/57%		
Goldi Pp# DE 06 654 59507 EKA: 32 GGN: /38 EL: 94/1145 RZF: 101/47% mat 95 TZ 107 B 98	B EKA: 32 KK: 1/ 1 108/1259	Lion REP FR 5706154324 RZF: 99/67%	A 888 KZW: 101	Auktionsgew. ____ kg
		Greta Pp DE 06 654 20394 8 8 7 G RZF: 98/59%		

Z.u.B: Pflanz, Ulrich 36110 Schlitz, Wasserweg 3

65 WAL Guilia

DE 05 421 53011

geb. 15.08.2022

Pp M1F M2F M3C

Lewis PP* DE 05 401 81120 B Kör: 889 TZg: 1462 GGN: 40/38 EL: 118/1640 RZF: 103/65% mat 99 TZ 101 B 106	A Kör: 889 TZg: 1462 KZW: 101 126/1462	Lenni PP* DE 09 881 48085 RZF: 91/85%	A 878 KZW: 107	vom Hof Walterscheid EL: 40 kg 107/1152 105/1081
		Orange Pp* DE 06 654 31439 8 8 8 G RZF: 102/56%		
WAL Greta Pp# DE 05 394 07522 B 9 8 8 G GGN: 41/40 EL: 97/1163 RZF: 100/42% mat 101 TZ 101 B 97	A EKA: 34 ZKZ: 340 KK: 2/ 2	Sambuco PP* DE 06 654 32812 RZF: 104/68%	A 888m KZW: 108	Auktionsgew. ____ kg
		WAL Gisa DE 05 373 25056 8 8 8 G RZF: 97/53%		

Z.u.B: Walterscheid, Heinz-Willi 53819 Neunkirchen-Seelscheid, Überdorfer Weg 3

66 AZB Finja

DE 14 063 74315

geb. 14.08.2022

P#

JW Manfred DE 03 617 92316 Kör: 897 TZg: 1552 GGN: 45/42 EL: 103/1685 RZF: 118/62% mat 99 TZ 115 B 115	A Kör: 897 TZg: 1552 KZW: 122 103/1502	Mercur 23 Pp* FR 2317137004 RZF: 128/80%	L A 898 1475 KZW: 100	EL: 42 kg 105/1035
		JW Hanna DE 03 556 08505 8 8 7 G RZF: 108/58%		
AZB Filou P# DE 14 036 09403 6 7 7 M GGN: 41/41 EL: 101/1215 RZF: 85/61% mat 90 TZ 93 B 96	A EKA: 39 ZKZ: 378 KK: 11/11 84/764	Tigris PP DE 14 026 24243 RZF: 97/94%	SB A 888 1404 KZW: 108	Auktionsgew. ____ kg
		AZB Floro DE 14 022 06278 7 8 7 G RZF: 76/58%		

Z.u.B: Agrozucht GmbH 09623 Frauenstein, Zinnwalder Str. 6

67 Katrina
Pp M1F M2F M3S

DE 06 654 79056

geb. 08.08.2022

Gustel Pp* DE 09 495 79959 SB 9 9 8 G GGN: 45/41 EL: 89/1340 RZF: 117/70% mat 101 TZ 116 B 110	A Kör: 888 KZW: 115 114/1626	Goucho PS# DE 07 697 78614 888 RZF: 125/74% KZW: 112	A A A A A	EL: 40 kg 117/1272
Katrin Pp# DE 06 654 49380 EKA: 33 GGN: /40 EL: 112/1652 RZF: 109/46% mat 99 TZ 106 B 113	B KK: 1/1 107/1255	Sascha PP* DE 06 654 32803 887 RZF: 116/68% KZW: 107	A A A A A	Auktionsgew. _____ kg
		Elia LU 898868757 7 8 7 G RZF: 106/51% KK: 8/8	A A A A A	
		AKE Karina DE 03 503 08989 7 8 7 G RZF: 99/62% KK: 9/9	A A A A A	

Z.u.B: Pfeifer GbR 35236 Breidenbach, Kleingladenbacher Weg 8

68 Helene **BIO**
Pp#

DE 06 654 81868

geb. 05.08.2022
Hier Text eingeben

Daniel DE 06 654 47452 Kör: 888 GGN: 43/41 EL: 100/1484 RZF: 105/51% mat 102 TZ 105 B 98	A Kör: 888 KZW: 114 100/1442	Devernois SL FR 8708421412 9 9 8 G RZF: 117/84% KZW: 100	A A A A A	EL: 45 kg 127/1287
Haldia Pp DE 06 654 48149 B 8 8 7 G GGN: 41/45 EL: 114/1403 RZF: 107/50% mat 96 TZ 109 B 108	A EKA: 36 ZKZ: 333 KK: 2/2 114/1131 RZL: 98/26% B 108	Diego Pp# LU 498733829 8 8 8 M RZF: 101/84% Helen P# DE 06 654 13269 7 7 7 M RZF: 101/56% KK: 7/7	A A A A A A A A	Auktionsgew. _____ kg

Z.u.B: Gries GbR 35321 Laubach, Oberseener Hof

69 Carola
Pp M1F M2F M3S

DE 06 654 79055

geb. 19.07.2022

Gustel Pp* DE 09 495 79959 SB 9 9 8 G GGN: 45/41 EL: 89/1340 RZF: 117/70% mat 101 TZ 116 B 110	A Kör: 888 KZW: 115 114/1626	Goucho PS# DE 07 697 78614 888 RZF: 125/74% KZW: 112	A A A A A	EL: 41 kg 128/1329
Carmela Pp# DE 06 654 49373 B GGN: /41 EL: 125/1372 RZF: 111/48% mat 99 TZ 109 B 111	B EKA: 36 KK: 1/1 126/1275	Lenni PP* DE 09 881 48085 878 RZF: 91/85% KZW: 107	A A A A A	Auktionsgew. _____ kg
		Elia LU 898868757 7 8 7 G RZF: 106/51% KK: 8/8	A A A A A	
		Carmen SB DE 06 654 25400 8 9 8 G RZF: 118/53% KK: 4/4	A A A A A	

Z.u.B: Pfeifer GbR 35236 Breidenbach, Kleingladenbacher Weg 8

70 **Viona****BIO****DE 07 711 93467**

geb. 13.07.2022

P#

Howald PP DE 05 406 83463 Kör: 888g GGN: 41/38 EL: 112/1545 RZF: 111/48% mat 100 TZ 110 B 107	Howlett PP* UK 220156600192 RZF: 107/87% Gaome Pp* DE 05 383 83040 7 7 8 G 35 370 RZF: 111/50% KK: 4/4	vom Hof Hagdorn EL: 39 kg 106/1237 115/1062 RZF: 103/35% mat 100 TZ 103 B 99 Auktionsgew. _____ kg
Valesca DE 07 708 73579 7 7 7 G GGN: /39 EL: RZF: 94/41% mat 103 TZ 93 B 93	K.P Oxford PP* DE 07 701 92845 888g 1252 RZF: 91/59% KZW: 103 K.P Vilma DE 07 701 92779 8 8 7 G 31 364 RZF: 92/49% KK: 5/5	

Z: Euteneuer Hof Hagdorn GbR 57587 Birken-Honigsessen, Uhrigs 1

B: Euteneuer, Birgit 57587 Birken-Honigsessen, Uhrigs 1

71 **Luisa****BIO****DE 07 711 93470**

geb. 13.07.2022

P#

Howald PP DE 05 406 83463 Kör: 888g GGN: 41/38 EL: 112/1545 RZF: 111/48% mat 100 TZ 110 B 107	Howlett PP* UK 220156600192 RZF: 107/87% Gaome Pp* DE 05 383 83040 7 7 8 G 35 370 RZF: 111/50% KK: 4/4	vom Hof Hagdorn EL: 38 kg 103/1181 112/1036 RZF: 109/36% mat 102 TZ 106 B 106 Auktionsgew. _____ kg
Lunia DE 07 707 92999 7 7 6 M GGN: /38 EL: 91/1154 RZF: 108/47% mat 103 TZ 104 B 109	K.P Minosch PP* DE 07 705 37886 888g 1190 RZF: 109/65% KZW: 100 Luna Pp# DE 07 694 27308 7 8 7 G 37 359 RZF: 104/55% KK: 8/8	

Z: Euteneuer Hof Hagdorn GbR 57587 Birken-Honigsessen, Uhrigs 1

B: Euteneuer, Birgit 57587 Birken-Honigsessen, Uhrigs 1

72 **Venus****BIO****DE 14 063 60519**

geb. 06.07.2022

P#

Darnik Pp* DE 14 051 22271 Kör: 887 GGN: /38 EL: 104/1527 RZF: 92/80% mat 102 TZ 91 B 95	AZB Danjo P# DE 14 041 75384 787 RZF: 96/65% KZW: 97 Edna P# DE 14 035 68911 8 8 8 M 34 372 RZF: 92/66% KK: 9/8	EL: 128/1201 128/1213 Auktionsgew. _____ kg
Rina DE 14 049 36223 8 7 7 M EL: 115/1184 RZF: 104/51% mat 107 TZ 96 B 104	Vlasco PS# DE 09 871 38056 898 RZF: 107/56% KZW: 108 DE 14 032 76554 6 6 6 M 27 381 RZF: 79/60% KK: 11/11	

Z.u.B: Groba, Frank 02977 Hoyerswerda, Dorfstr. 63

73 Elfi BIO
Pp M1F M2F M3S

DE 08 939 49734

geb. 25.06.2022

Masao PP# DE 05 401 79331 Kör: 888 TZg: 1331 GGN: 41/40 EL: 94/1322 RZF: 115/67% mat 100 TZ 114 B 110	Jk Marco PP* LU 299472234 888g RZF: 118/59% KZW: 104	EL: 41 kg 100/1207
Emmi Pp* DE 08 931 46176 7 7 6 M GGN: 49/40 EL: 112/1259 RZF: 95/61% mat 104 TZ 93 B 95	TST Kanos PP* DE 09 461 07216 8 8 7 M RZF: 96/89% KZW: 98	RZF: 104/43% mat 103 TZ 101 B 103
Ellen DE 08 922 90210 8 8 7 M RZF: 93/60% KK: 11/11	Raija PP# DE 05 389 28491 8 8 7 G RZF: 100/52% 35 411 KK: 5/5	Auktionsgew. _____ kg

Z.u.B: Heinzmann GbR, Biohof 72829 Engstingen, Schulstr. 24

74 Bella
Pp M1F M2F M3S

DE 09 893 24713

geb. 21.06.2022

Igor PP* DE 07 703 75493 Kör: 888 GGN: 43/41 EL: 103/1473 RZF: 120/70% mat 95 TZ 124 B 112	Ismael Rep Pp# FR 5706051315 888 RZF: 108/62% KZW: 100	EL: 43 kg 101/1430 103/1317
Lotus Pp* DE 09 884 23652 8 8 8 G GGN: 42/43 EL: 94/1468 RZF: 105/55% mat 96 TZ 108 B 106	Diana Pp# DE 07 697 78609 8 8 8 G RZF: 113/58% 29 364 KK: 8/8	RZF: 114/41% mat 95 TZ 118 B 110
Janette DE 08 936 38118 7 6 7 G GGN: /42 EL: 83/804 RZF: 105/46% mat 106 TZ 103 B 94	Lotus Pp* DE 01 200 13032 888 RZF: 112/76% KZW: 119	Auktionsgew. _____ kg

Z.u.B: Rank, Matthias 91632 Wieseth, Zimmersdorf 4a

75 Jule BIO
P#

DE 08 938 88211

geb. 05.06.2022

Premier RI PP FR 800524618 Kör: 877 GGN: 42/39 EL: /1004 RZF: 115/36% mat 100 TZ 112 B 112	Lorenzo PP* LU 699283659 RZF: 115/72%	EL: 41 kg 120/1367 129/1377
Janette DE 08 936 38118 7 6 7 G GGN: /42 EL: 83/804 RZF: 105/46% mat 106 TZ 103 B 94	Jonquille FR 800524151	RZF: 110/35% mat 104 TZ 109 B 101
Jamaicka Pp# DE 08 930 70305 7 7 7 G RZF: 103/58% KK: 5/5	Mogli LU 599431687 777 RZF: 106/54% KZW: 100	Auktionsgew. _____ kg

Z.u.B: Felix, Markus 88693 Deggenhausertal, Waldhüterhof 1

76 **Emelie**

BIO

DE 05 420 68872

geb. 21.05.2022

Pp#

Rocko PP* DE 15 044 79910 SL Kör: 888 TZg: 1430 GGN: 42/39 EL: 106/1517 RZF: 108/66% mat 96 TZ 110 B 111	TÖL Rocky PP* DE 03 562 07859 888 RZF: 88/82% KZW: 107	EL: 37 kg 103/1312 105/1325
Ecluse FR 8728721167 SL 8 8 8 G GGN: 43/38 EL: /1223 RZF: 99/48% mat 106 TZ 94 B 100	Granada Pp* DE 15 017 12107 8 8 7 M RZF: 99/66% KK: 8/9	RZF: 103/40% mat 99 TZ 102 B 106
Voltige MN FR 8728720664 998g RZF: 100/78% KZW:	Scene FR 8728720467 89 KK: 1/1	Auktionsgew. _____ kg

Z.u.B: Winter, Dietmar 57319 Bad Berleburg, Hof Rohrbach 1

77 **Lara**

BIO

DE 08 938 88208

geb. 06.05.2022

PP* M1F M2F M3S

Auktion

Hugo PP* DE 06 654 47422 Kör: 898 TZg: 1424 GGN: 41/39 EL: 101/1376 RZF: 109/74% mat 102 TZ 106 B 107	Howlett PP* UK 220156600192 RZF: 107/87%	EL: 44 kg 114/1255 126/1298
Lilo Pp DE 08 936 38073 EKA: 28 7 8 7 M GGN: /43 EL: 113/1137 RZF: 105/48% mat 97 TZ 106 B 106	Lyane P# DE 06 654 23175 8 7 7 M RZF: 103/60% KK: 3/3	RZF: 109/42% mat 97 TZ 110 B 109
Terron PP* DE 14 050 42784 887 1276 RZF: 105/79% KZW: 101	Lorena LU 199453286 9 8 8 G 39 351 KK: 5/5	Auktionsgew. _____ kg

Z.u.B: Felix, Markus 88693 Deggenhausertal, Waldhüterhof 1

78 **AZB Amber**

DE 14 063 74267

geb. 30.04.2022

P#

LZG Michel PS DE 05 406 43392 Kör: 887g GGN: 43/40 EL: 105/1306 RZF: 100/49% mat 100 TZ 99 B 102	Moriz PP# DE 05 390 79201 887g 1290 RZF: 108/81% KZW: 105	EL: 42 kg 85/750 104/901
AZB Asra PP DE 14 059 68509 EKA: 37 7 8 7 G GGN: 38/42 EL: 131/1238 RZF: 102/52% mat 98 TZ 106 B 97	LZG Melanie DE 05 378 11731 8 8 7 G RZF: 95/53% KK: 5/5	RZF: 99/39% mat 100 TZ 100 B 96
Mozart Pp* FR 2316849551 888 RZF: 109/78% KZW: 100	AZB Anuga PP DE 14 052 69712 7 8 7 G RZF: 93/56% KK: 5/5	Auktionsgew. _____ kg

Z.u.B: Agrozucht GmbH 09623 Frauenstein, Zinnwalder Str. 6

82 BHL Nala
Pp M1F M2F M3S

DE 03 630 63232

geb. 13.04.2022

Haik PP# DE 05 394 52368 Kör: 887 GGN: 44/40 EL: 109/1450 RZF: 109/70% mat 100 TZ 108 B 106	Helios PP* DE 05 382 20750 888 RZF: 104/82% KZW: 112	EL: 48 kg L 110/1326
BHL Nora DE 03 568 69098 8 8 7 G GGN: /44 EL: 100/1201 RZF: 108/49% mat 105 TZ 103 B 105	Jule PP* DE 05 365 13995 8 8 7 G RZF: 106/66% 28 420 KK: 9/9	RZF: 112/39% mat 101 TZ 111 B 107
Chatelain FR 1208099630 EKA: 33 ZKZ: 392 RZF: 113/58%	Nelke DE 03 537 74185 8 8 7 G RZF: 100/53% 33 457 KK: 6/6	Auktionsgew. _____ kg

Z: Bünger, Annette Dr. 29690 Essel, Schmiedeweg 30
B: Salo, Patrick 15741 Bestensee, Heideweg 19

83 Joella
PP M1F M2F M3S

DE 06 654 77449

geb. 12.04.2022

Maestro PP DE 03 607 17974 L 7 9 8 M GGN: 46/43 EL: 95/1157 RZF: 109/66% mat 99 TZ 109 B 105	HK Master Pp* DE 03 560 95210 887 1361 RZF: 95/73% KZW: 111	vom Hüttenberger Land EL: 46 kg 100/1178 99/1024
Judy PP* DE 06 654 16164 B 8 8 7 G GGN: 49/48 EL: 97/1040 RZF: 103/54% mat 102 TZ 103 B 99	Nena P# DE 03 575 14078 8 7 7 G RZF: 113/57% 32 359 KK: 5/5	RZF: 106/40% mat 98 TZ 108 B 104
K.P.K.Eraldo PP* DE 07 697 22268 888 1283 RZF: 98/66% KZW: 105	Juwelle Pp# DE 06 641 92190 8 7 8 G RZF: 98/58% 30 397 KK: 7/7	Auktionsgew. _____ kg

Z.u.B: Watz, Karsten 35625 Hüttenberg, Foleniusstr. 21

84 Magda BIO
Pp M1F M2F M3S

DE 08 938 89025

geb. 04.04.2022

Masao PP# DE 05 401 79331 Kör: 888 TZg: 1331 GGN: 41/40 EL: 94/1322 RZF: 115/67% mat 100 TZ 114 B 110	Jk Marco PP* LU 299472234 888g RZF: 118/59% KZW: 104	EL: 44 kg 118/1271 106/1049
Morgana Pp // DE 08 931 46174 7 8 7 M GGN: 41/41 EL: 114/1199 RZF: 101/59% mat 106 TZ 95 B 102	Raija PP# DE 05 389 28491 8 8 7 G RZF: 100/52% 35 411 KK: 5/5	RZF: 108/43% mat 101 TZ 106 B 106
TST Kanos PP* DE 09 461 07216 8 8 7 M ZKZ: 395 RZF: 96/89% 878 KZW: 98	Moni DE 08 924 06700 8 8 7 M RZF: 92/64% 32 349 KK: 11/13	Auktionsgew. _____ kg

Z.u.B: Heinzmann GbR, Biohof 72829 Engstingen, Schulstr. 24

85 Frini
pp M1F M2F M3S

DE 14 062 47271

geb. 29.03.2022

Lordy PS# DE 14 056 62128 B Kör: 897	Leht FR 2316847001 RZF: 93/85% 887 KZW: 100	EL: 51 kg 109/1183 110/1221
GGN: 49/46 EL: 113/1333 RZF: 101/67% mat 99 TZ 99 B 105	Elfine Pp# DE 14 044 91059 7 6 7 M RZF: 97/62% 29 359 KK: 9/9	RZF: 105/42% mat 101 TZ 103 B 103
Frona DE 14 050 97535 7 7 7 G GGN: 54/48 EL: 115/1475 RZF: 109/57% mat 108 TZ 101 B 104	Fizz FR 1933477514 RZF: 112/80% 998 KZW: 100	Auktionsgew. _____ kg
	Feldlerche DE 14 037 67054 8 7 7 M RZF: 102/61% 31 422 KK: 9/8	

Z.u.B: Klemm e. K., M. 01762 Hartmannsdorf-Reichenau, Hauptstr. 70 a

86 Folenia
Pp M1F M2F M3S

DE 06 654 77448

geb. 28.03.2022

Maestro PP DE 03 607 17974 L Kör: 788 7 9 8 M TZg: 1413	HK Master Pp* DE 03 560 95210 RZF: 95/73% 887 1361 KZW: 111	vom Hüttenberger Land EL: 41 kg 102/1213 94/984
GGN: 46/43 EL: 95/1157 RZF: 109/66% mat 99 TZ 109 B 105	Nena P# DE 03 575 14078 8 7 7 G RZF: 113/57% 32 359 KK: 5/5	RZF: 104/41% mat 100 TZ 103 B 104
CN CN Flavia Pp# DE 05 363 90174 7 7 7 M GGN: 48/40 EL: 98/57% mat 102 TZ 96 B 99	Ramdam FR 8708880253 RZF: 91/61%	Auktionsgew. _____ kg
	CN CN Florena Pp# DE 05 801 34756 6 7 6 M RZF: 94/56% 28 426 KK: 9/9	

Z.u.B: Watz, Karsten 35625 Hüttenberg, Foleniusstr. 21

87 AZB Grace
P#

DE 14 063 74239

geb. 27.03.2022

Nelombo FR 1941084039 Kör: 898	Fleuron FR 4624486872	EL: 39 kg L 89/818 100/864
GGN: 48/44 EL: /1504 RZF: 100/33% mat 99 TZ 99 B 104	Barbara FR 1932348439	RZF: 95/36% mat 95 TZ 97 B 103
AZB P# DE 14 059 68574 7 6 6 M GGN: 42/39 EL: 102/953 RZF: 89/50% mat 93 TZ 95 B 98	Chuck Pp DE 14 050 97503 RZF: 87/84% 888 KZW: 104	Auktionsgew. _____ kg
	AZB P# DE 14 052 69546 7 7 6 M RZF: 91/50% 36 345 KK: 2/2	

Z.u.B: Agrozucht GmbH 09623 Frauenstein, Zinnwalder Str. 6

88 Ena

DE 06 654 79840

geb. 25.03.2022

Justus PP DE 06 654 54547 Kör: 887 TZg: 1379 GGN: 40/36 EL: 93/1281 RZF: 106/75% mat 102 TZ 100 B 111	Jensuis PP FR 1215150355 RZF: 102/84% Osalie Pp DE 06 654 30270 7 7 8 M RZF: 110/56% KK: 1/1	A A A 35 1/1	EL: 40 kg 104/1215 104/1255 RZF: 113/43% mat 108 TZ 103 B 110
Elke DE 06 654 54568 B 9 8 8 G GGN: /42 EL: 110/1275 RZF: 116/50% mat 106 TZ 111 B 106	Ideal FR 1936112650 EKA: 38 ZKZ: 334 RZF: 125/81% Elba DE 06 654 16095 8 8 7 G RZF: 104/58% KK: 7/7	A A 988 100 A 32 393 7/7	Auktionsgew. _____ kg

Z.u.B: Kohlmann, Stefan 36132 Eiterfeld, Waldwiese 1

89 Lenny

DE 16 044 61961

geb. 21.03.2022

Kevin Pp# DE 06 654 47474 RSB 8 9 8 GGN: 42/39 EL: 121/1575 RZF: 107/62% mat 101 TZ 107 B 102	Kerry PP* DE 14 045 85080 8 8 8 M RZF: 102/83% Lorenza DE 06 654 01880 8 8 8 G RZF: 97/62% Amatus PS* DE 16 035 23854 RZF: 110/55% Lena PP* DE 16 031 91752 8 9 7 G RZF: 110/50% KK: 5/5	A A 878 108 A 33 374 9/9 A 897 110 A 39 406 5/5	EL: 37 kg 93/1074 102/992 RZF: 109/39% mat 99 TZ 107 B 110 Auktionsgew. _____ kg
--	---	---	---

Z.u.B: Nessel, Steve 99189 Ringleben, Wörthstraße 16

90 Jette BIO

DE 06 654 79650

geb. 18.03.2022

Nero PP* DE 06 654 45992 Kör: 787 TZg: 1384 GGN: 46/40 EL: 129/1362 RZF: 115/64% mat 100 TZ 115 B 107	Niklas Pp# DE 06 654 31597 887 1328 RZF: 103/59% Bambi PP* DE 06 654 23257 8 7 8 G RZF: 110/54% Taurus Pp# DE 09 841 59149 778 1104 RZF: 95/71% Joanna Pp# DE 06 651 63489 7 8 8 M RZF: 107/51% KK: 8/8	A A 99 L A 30 479 4/3 A 1104 105 A 32 359 8/8	EL: 43 kg 105/1064 106/1041 RZF: 105/40% mat 101 TZ 104 B 102 Auktionsgew. _____ kg
---	---	---	--

Z.u.B: Kistner, Michael 63628 Bad Soden-Salmünster, Burgjösser Str. 14

91 Belinda

DE 05 417 78719

geb. 14.03.2022

P#

Rubin PP DE 15 045 03223 Kör: 888 GGN: 40/38 EL: 117/1652 RZF: 99/66% mat 99 TZ 98 B 103	Rudolf PP* DE 15 014 33447 888 1329 RZF: 102/66% KZW: 114	EL: 40 kg 103/1004 106/879
Bibli DE 05 396 76952 8 8 8 G GGN: 41/38 EL: 105/1064 RZF: 91/49% mat 96 TZ 96 B 94	Dany FR 5703710870 888g 1326 RZF: 94/69% KZW: Biggi DE 05 352 00693 8 8 8 G RZF: 86/50% KK: 7/6	RZF: 95/41% mat 97 TZ 97 B 99 Auktionsgew. _____ kg

Z.u.B: Wiesemann, Philipp 33034 Brakel, Ostheimer Str. 45

92 Charisma

DE 05 421 35661

geb. 11.03.2022

Pp#

OR LM Pp* LU 499711439 Kör: 888g	Monaco LU 299431702	EL: 48 kg 119/1497 114/1214
GGN: 45/41 EL: /1138	Laure FR 2315122018	RZF: 114/33% mat 106 TZ 105 B 115
Charlotte DE 05 368 31951 9 8 8 G GGN: 51/44 EL: 99/1110 RZF: 108/53% mat 113 TZ 96 B 101	Ultrason FR 8744540456 RZF: 101/62% Coquette LU 998728781 8 8 8 G RZF: 102/38% 41 407 KK: 6/6	Auktionsgew. _____ kg

Z: Buchmüller, Wilhelm 51377 Leverkusen, Ropenstall 58

B: Buchmüller, Ulrike 51377 Leverkusen, Ropenstall 58

93 AZB Dunja

DE 14 063 74208

geb. 11.03.2022

P#

HT Demetri Pp DE 03 613 44745 Kör: 787 TZg: 1265 GGN: 42/40 EL: 107/1356 RZF: 103/64% mat 105 TZ 96 B 105	Day FR 1932945444 RZF: 107/71% Ricarda P# DE 05 379 71938 8 7 7 M RZF: 111/58% 29 375 KK: 7/7	EL: 40 kg 89/848 99/864 RZF: 95/41% mat 96 TZ 96 B 101
AZB P# DE 14 056 49627 6 6 6 G GGN: /37 EL: 93/891 RZF: 86/54% mat 87 TZ 98 B 93	Dreil.P P# FR 1528136900 788 RZF: 96/86% KZW: 100 AZB P# DE 14 046 97257 7 6 6 M RZF: 81/57% 36 455 KK: 6/6	Auktionsgew. _____ kg

Z.u.B: Agrozucht GmbH 09623 Frauenstein, Zinnwalder Str. 6

94 DHL Martha
Pp M1F M2F M3S

DE 05 414 56688

geb. 08.03.2022

Deister Pp* DE 03 600 55636 Kör: 888 GGN: 40/38 EL: 105/1126 RZF: 95/58% mat 104	A KZW: 107 106/1102 TZ 91 B 98	Deutz Pp* DE 05 389 41712 878 RZF: 100/57% Vera DE 03 563 55610 8 7 7 G RZF: 91/60%	A A A 34 453 KK: 7/7	EL: 34 kg 100/1093 123/1004	
Mariechen Pp# DE 03 581 40040 8 8 8 M GGN: 38/38 EL: 100/1106 RZF: 85/56% mat 93	A EKA: 38 ZKZ: 362 KK: 5/5 89/750 RZL: 105/32% TZ 91 B 95	CN Mateo PP DE 05 353 09827 897g RZF: 105/97% Tina DE 03 542 75048 8 7 7 G RZF: 74/56%	A A A 1569 KZW: 109 A 36 357 KK: 4/4	Auktionsgew. _____ kg	

Z.u.B: Hagemann, Daniel 48493 Wetzringen, Haddorf 20

95 Finjata
Pp M1F M2F M3S

DE 05 406 83500

geb. 05.03.2022

Auktion

OR LM Pp* LU 499711439 Kör: 888g GGN: 45/41 EL: /1138	A KZW: 100 112/1348	Monaco LU 299431702 Laure FR 2315122018	A A	EL: 40 kg 96/1194 100/1070 RZF: 106/34% mat 107 TZ 97 B 108	
CN Finja Pp* DE 05 373 20242 8 8 8 G GGN: 45/41 EL: 102/54% mat 107	A EKA: 38 ZKZ: 381 KK: 8/7 94/994 RZL: 99/32% TZ 98 B 96	Accent FR 8123136127 RZF: 99/79% CN Fire P# DE 05 353 09801 7 7 7 G RZF: 103/59%	A A A 36 359 KK: 11/11	Auktionsgew. _____ kg	

Z: Buchmüller, Wilhelm 51377 Leverkusen, Ropenstall 58

B: Buchmüller, Ulrike 51377 Leverkusen, Ropenstall 58

96 Helga BIO
P#

DE 08 938 89017

geb. 23.02.2022

Masao PP# DE 05 401 79331 Kör: 888 TZg: 1331 GGN: 41/40 EL: 94/1322 RZF: 115/67% mat 100	A KZW: 110 109/1331 TZ 114 B 110	Jk Marco PP* LU 299472234 888g RZF: 118/59% Raija PP# DE 05 389 28491 8 8 7 G RZF: 100/52%	A A A 35 411 KK: 5/5	EL: 41 kg 101/1061 98/950 RZF: 102/43% mat 102 TZ 100 B 101	
Hanni DE 08 932 14116 7 7 7 G GGN: 43/40 EL: 98/1160 RZF: 95/59% mat 102	A EKA: 30 ZKZ: 350 KK: 7/7 92/862 RZL: 104/31% TZ 94 B 94	Louis Pp# DE 01 166 83982 8 8 8 M RZF: 96/88% Hedda DE 08 927 04223 8 8 7 G RZF: 86/54%	A A A 888 KZW: 119 A 32 327 KK: 6/6	Auktionsgew. _____ kg	

Z.u.B: Heinzmann GbR, Biohof 72829 Engstingen, Schulstr. 24

97 **Layla**

DE 08 939 29974

geb. 15.02.2022

Justus PP DE 15 045 56136 Kör: 888 GGN: 43/42 EL: 104/1429 RZF: 108/53% mat 99 TZ 110 B 102	Joalinder PP# DE 05 382 70689 878 RZF: 107/77% KZW: 112	EL: 44 kg 125/1047
Lotte DE 08 936 64023 7 7 7 M GGN: 45/44 EL: 148/1247 RZF: 108/42% mat 104 TZ 102 B 108	Romeo SL DE 09 431 15073 898 1372 RZF: 97/87% KZW: 115	Auktionsgew. _____ kg
	Edda PP* DE 15 017 12125 8 8 7 M RZF: 107/62% KK: 7/7	RZF: 110/37% mat 100 TZ 110 B 108
	Lorie FR 5706148638 7 6 7 G RZF: 107/31% KK: 6/6	

Z.u.B: Lamparth, Andreas 72213 Altensteig, Dreiweiler Str. 32

98 **Ramona**

DE 11 000 05230

geb. 13.02.2022

Pp M1F M2F M3S

Malbec FR 2424376478 GGN: 42/41 EL: /1571 RZF: 118/70% mat 96 TZ 122 B 110	Eloge FR 2350866286 Giroflee FR 2424561335	EL: 101/1229 109/1223 RZF: 104/42% mat 97 TZ 107 B 102
Ronja P# DE 15 037 48070 L 8 8 7 G GGN: 40/37 EL: 95/1193 RZF: 91/63% mat 103 TZ 89 B 94	Hinz P Pp SL DE 05 347 27253 8 8 8 788g 1456 RZF: 91/89% KZW: 99	Auktionsgew. _____ kg
	ROSI P# DE 15 027 45302 7 7 7 M RZF: 81/59% KK: 8/8	

Z.u.B: Mandler, Georg 12355 Berlin, Lettberger Str. 94

99 **Emmi**

BIO

DE 05 420 68867

geb. 30.01.2022

P#

Vivaldi PP DE 05 406 83468 B Kör: 987 TZg: 1421 GGN: 44/41 EL: 106/1585 RZF: 115/48% mat 103 TZ 112 B 109	Vitello PS* DE 01 222 10509 888 1150 RZF: 110/65% KZW: 112	EL: 44 kg 123/1368 114/1208
Elly Pp# DE 05 405 31781 RSB 8 8 8 G GGN: /40 EL: 102/1195 RZF: 108/43% mat 102 TZ 106 B 103	Lasar PP* SL DE 06 653 07418 8 8 8 G 888 RZF: 106/73% KZW: 115	Auktionsgew. _____ kg
	Ecluse SL FR 8728721167 8 8 8 G 32 388 RZF: 99/48% KK: 12/12	RZF: 115/36% mat 102 TZ 113 B 109

Z.u.B: Winter, Dietmar 57319 Bad Berleburg, Hof Rohrbach 1

100 Lotte

DE 09 892 96076

geb. 30.01.2022

P#

Saphir Pp# DE 03 586 97078	A	Schack PP* ET DE 03 549 83006	A	EL: 36 kg	109/1216 108/1000
8 9 7 M	Kör: 887 TZg: 1426	RZF: 99/87%	888 KZW: 95		
GGN: 38/36 EL: 99/1328 RZF: 105/75% mat 98 TZ 104	B 109	AKE Karina DE 03 503 08989	A	RZF: 107/42%	TZ 105 B 107
		7 8 7 G RZF: 99/62%	42 371 KK: 9/9		
Lotti DE 09 885 07448	B	Oskar DE 09 880 75939	A	Auktionsgew.	_____ kg
	EKA: 31 ZKZ: 407	RZF: 102/57%	888 KZW: 104		
GGN: 39/36 EL: 113/1452 RZF: 105/49% mat 103 TZ 103	KK: 3/3 104/991 RZL: 102/23% B 102	Liliana P# DE 09 873 51081	A		
		8 8 7 M RZF: 101/56%	28 378 KK: 9/9		

Zu.B: Streng, Willi 91583 Schillingsfürst, Wohnbach 11

101 AZB Apple

DE 14 063 74202

geb. 28.01.2022

P#

Abidol DE 14 042 30553	A	Armstrong FR 1932109285	A	EL: 32 kg	112/953
	Kör: 899 TZg: 1262	RZF: 103/86%	899 1272 KZW: 100		
GGN: 39/33 EL: 95/1174 RZF: 106/63% mat 98 TZ 105	B 111	Hatani DE 14 032 95191	A	RZF: 102/40%	TZ 101 B 104
		7 7 7 G RZF: 91/62%	35 369 KK: 9/9		
AZB P# DE 14 059 68511	A	Mozart Pp* FR 2316849551	A	Auktionsgew.	_____ kg
	EKA: 34 ZKZ: 441	RZF: 109/78%	888 KZW: 100		
7 7 7 M GGN: /35 EL: 111/1043 RZF: 95/50% mat 99 TZ 98	KK: 2/2 90/752 B 94	AZB P# DE 14 052 69721	A		
		7 6 6 M RZF: 85/55%	30 368 KK: 5/5		

Zu.B: Agrozucht GmbH 09623 Frauenstein, Zinnwalder Str. 6

102 Nanette

DE 09 569 81329

geb. 11.01.2022

PP M1F M2F M3S

Fantasta PP CZ 34137415	A	Cicero P# CZ 970227031	A	EL:	98/1617 104/1367
	Kör: 877 TZg: 1366	RZF: 107/32%			
GGN: 43/41 EL: /1323	KZW: 100 /1295	Usecka P# CZ 419995931	A	RZF: 113/38%	TZ 107 B 110
Nancy Pp DE 09 495 79933	A	Goucho PS# DE 07 697 78614	A	Auktionsgew.	_____ kg
	EKA: 34 ZKZ: 398	RZF: 125/74%	888 KZW: 112		
7 8 8 M GGN: 92/1333 EL: 119/52% RZF: 105/27% mat 111 TZ 108	KK: 4/4 94/1185 RZL: 105/27% B 111	DE 09 375 85280	A		
		8 7 7 G RZF: 104/57%	34 380 KK: 11/11		

Zu.B: Frank, Robert 91583 Schillingsfürst, Steinerne Steige 6

103 Lilli

DE 16 044 61957

geb. 10.01.2022

P#

Kevin PP# DE 06 654 47474 RSB 8 9 8 GGN: 42/39 EL: 121/1575 RZF: 107/62% mat 101 TZ 107 B 102	Kerry PP* DE 14 045 85080 8 8 8 M RZF: 102/83% Lorenza DE 06 654 01880 8 8 8 G RZF: 97/62%	B A A A A A	EL: 43 kg 81/938 109/945 RZF: 99/38% mat 102 TZ 97 B 98
Lina PP* DE 16 041 07931 8 7 7 M GGN: 46/43 EL: 91/1049 RZF: 89/42% mat 99 TZ 90 B 94	BSL Piwi P P# DE 05 377 57774 RZF: 91/51% BSL Lora P P# DE 05 377 57773 8 7 7 M RZF: 94/48%	B B A A	Auktionsgew. _____ kg

Z.u.B: Nessel, Steve 99189 Ringleben, Wörthstraße 16

104 Hella BIO

DE 07 707 93037

geb. 07.01.2022

PP M1F M2F M3S

K.P Dorado PP* DE 07 705 37894 Kör: 988g GGN: 41/37 EL: 97/1027 RZF: 98/64% mat 98 TZ 100 B 100	K.P Dakota PP* DE 07 700 33276 998g 1268 RZF: 85/84% K.P Olina P# DE 07 700 33273 8 7 7 G RZF: 96/55%	A A A A A	EL: 35 kg 115/1172 RZF: 98/40% mat 97 TZ 100 B 101
Herzi Pp# DE 07 695 90486 8 8 7 G GGN: 44/38 EL: 89/947 RZF: 94/50% mat 98 TZ 96 B 97	K.P Sandor P# DE 07 691 68061 898 1264 RZF: 89/58% Herzchen DE 07 688 31523 7 8 8 M RZF: 90/40%	A A A A A	Auktionsgew. _____ kg

Z.u.B: Schuhen, Tatjana 57612 Giesenhausen, Hauptstr. 40

105 Tabea

DE 06 654 80833

geb. 30.12.2021

Nesono PP FR 8744602856 GGN: 42/39 RZF: 104/74% mat 97 TZ 104 B 108	Jensuis PP FR 1215150355 RZF: 102/84% Fervente FR 8744601951	A A A	EL: 43 kg SL 123/1344 RZF: 113/41% mat 103 TZ 109 B 110
Troya DE 06 654 59073 B 8 8 7 G GGN: 60/43 EL: 106/1414 RZF: 117/44% mat 107 TZ 111 B 109	Fredy DE 06 654 23113 988 1507 RZF: 128/71% Taiga RSL DE 06 654 05852 8 8 7 M RZF: 107/54% 35 437 KK: 6/6	A A A A	Auktionsgew. _____ kg

Z.u.B: Brandt, Robert 64397 Modautal, Bieberauer Str 23

106 Livi

DE 16 044 61956

geb. 30.12.2021

P#

Laslo Pp DE 06 654 63626 SL	A Kör: 888 TZg: 1586 KZW: 115 111/1625	Leader Pp FR 1939111393 RZF: 113/83%	A 987 KZW: 100	EL: 37 kg	L	97/1126 113/955
GGN: 39/38 EL: 105/1631 RZF: 111/58% mat 97 TZ 112 B 111		Brenda Pp DE 06 653 01786 7 8 7 G RZF: 98/62%	A 33 362 KK: 8/8	RZF: 105/38%	mat 101 TZ 103	B 105
Liebelle P# DE 16 041 07937	A EKA: 28 ZKZ: 337 KK: 2/2	CN Rex PP* DE 05 378 64162	A 887 KZW: 118	Auktionsgew.		_____ kg
7 7 8 M GGN: 48/37 EL: 106/1173 RZF: 100/44% mat 103 TZ 95 B 103		Laura P# DE 16 036 77796 7 8 6 M RZF: 90/35%	B 31 385 KK: 5/5			

Z.u.B: Nessel, Steve 99189 Ringleben, Wörthstraße 16

107 Hailey BIO

DE 07 707 93035

geb. 29.12.2021

PP M1F M2F M3S

K.P Minosch PP* DE 07 705 37886	A Kör: 888g TZg: 1190 KZW: 100 102/1100	K.P Moldavio PP* DE 07 700 33203 RZF: 96/75%	A 888g KZW: 97	EL: 38 kg		116/1171
GGN: 43/37 EL: 85/945 RZF: 109/65% mat 104 TZ 104 B 108		K.P Taleja P# DE 07 692 21550 8 8 7 G RZF: 110/62%	A 33 387 KK: 12/12	RZF: 109/40%	mat 108 TZ 99	B 108
Hazel PP DE 07 698 58066	A EKA: 34 ZKZ: 366 KK: 6/6	Brasil Pp* DE 07 697 78616	A 888g 1290 KZW: 111	Auktionsgew.		_____ kg
7 9 8 G GGN: 42/38 EL: 108/1212 RZF: 105/47% mat 107 TZ 95 B 108	RZL: 102/29%	Hexy PP DE 07 695 90520 8 8 8 G RZF: 98/51%	A 32 387 KK: 8/7			

Z.u.B: Schuhen, Tatjana 57612 Giesenhausen, Hauptstr. 40

108 Leoni BIO

DE 07 707 93030

geb. 22.12.2021

Pp M1F M2F M3S

Hier Text eingeben

K.P Minosch PP* DE 07 705 37886	A Kör: 888g TZg: 1190 KZW: 100 102/1100	K.P Moldavio PP* DE 07 700 33203 RZF: 96/75%	A 888g KZW: 97	EL: 38 kg		87/1084 105/1166
GGN: 43/37 EL: 85/945 RZF: 109/65% mat 104 TZ 104 B 108		K.P Taleja P# DE 07 692 21550 8 8 7 G RZF: 110/62%	A 33 387 KK: 12/12	RZF: 107/43%	mat 102 TZ 102	B 109
Luny Pp DE 07 703 62392	A EKA: 37 ZKZ: 360 KK: 4/4	AKE Diemo Pp# DE 03 549 83028	A 888 KZW: 100	Auktionsgew.		_____ kg
8 8 7 G GGN: 44/40 EL: 106/1186 RZF: 103/49% mat 98 TZ 101 B 110	RZL: 106/27%	Luna Pp# DE 07 694 27308 7 8 7 G RZF: 104/55%	A 37 359 KK: 8/8			

Z.u.B: Schuhen, Tatjana 57612 Giesenhausen, Hauptstr. 40

109 Janita **BIO**
P#

DE 08 938 75061

geb. 08.12.2021

JW Meteor Pp DE 03 605 34159 Kör: 888 GGN: 40/37 EL: 105/1641 RZF: 115/65% mat 100 TZ 111 B 116	Mercure 23 Pp* FR 2317137004 RZF: 128/80% JW Flora DE 03 513 65374 8 8 7 G RZF: 96/71%	L A 898 1475 KZW: 100 A 37 331 KK: 13/13	EL: 38 kg 134/1320 137/1185 RZF: 111/44% mat 99 TZ 109 B 111
Janina DE 08 935 75517 EKA: 30 7 7 7 M GGN: /38 EL: RZF: 91/42% mat 99 TZ 93 B 94	JK Tomson DE 03 580 71466 RZF: 93/58% Jacarta DE 08 930 75630 7 7 7 M RZF: XXX	A A 887 KZW: 103 B 33 372 KK: 7/7	Auktionsgew. _____ kg

Z.u.B: Schlewek, Wendelin 88693 Deggenhausertal, Sennhof 1

110 Naja
P#

DE 01 243 52869

geb. 01.12.2021

MATS PP* DE 16 031 91753 GGN: 41/37 EL: 91/1211 RZF: 107/75% mat 100 TZ 104 B 108	CN Mateo PP DE 05 353 09827 RZF: 105/97% Hauteur5 PP* DE 16 024 80701 7 9 7 M RZF: 103/65%	A A 897g 1569 KZW: 109 A 27 413 KK: 8/9	EL: 40 kg 91/1057 94/922 RZF: 104/46% mat 100 TZ 105 B 102
Nele pp* DE 01 225 27232 7 8 7 G GGN: 42/42 EL: 104/1253 RZF: 104/49% mat 100 TZ 104 B 101	Felix FR 2350863054 RZF: 100/47% Nieke P# DE 01 204 93118 7 7 7 G RZF: 101/51%	A A A 34 399 KK: 4/2	Auktionsgew. _____ kg

Z.u.B: Lucanus Rockel GbR 24256 Fargau-Pratjau, Neu Sophienhof 19

111 Hailey

DE 06 654 67530

geb. 28.11.2021

Ipanov Pp DE 14 059 81736 Kör: 888 GGN: 44/36 EL: 119/1398 RZF: 100/52% mat 100 TZ 101 B 98	Ithos P# FR 1936308186 RZF: 102/82% Landy DE 14 044 91105 7 7 7 M RZF: 101/57%	A A 888 KZW: 100 A 37 356 KK: 5/5	EL: 45 kg 112/1250 103/981 RZF: 102/39% mat 101 TZ 101 B 102
Heidi DE 05 397 03591 7 7 7 M GGN: /42 EL: 92/1217 RZF: 103/42% mat 103 TZ 99 B 104	Morello PP* DE 05 375 44462 RZF: 106/67% Havane FR 5455191909 8 8 7 G RZF: 96/30%	A A 888 KZW: 107 A 39 418 KK: 7/8	Auktionsgew. _____ kg

Z.u.B: Bulle, Andreas 34466 Wolfhagen, Lange Str. 25

112 Unna**BIO****DE 05 420 68860**

geb. 21.11.2021

Pp#

Rocko PP* DE 15 044 79910 SL	A Kör: 888 TZg: 1430 KZW: 105	TÖL Rocky PP* DE 03 562 07859 RZF: 88/82%	A 888 KZW: 107	EL: 40 kg 102/1431 96/1171
GGN: 42/39 EL: 106/1517 RZF: 108/66% mat 96 TZ 110 B 111		Granada Pp* DE 15 017 12107 8 8 7 M RZF: 99/66%	SL A 36 364 KK: 8/9	RZF: 106/46% mat 98 TZ 106 B 107
Ursula DE 05 368 41807	A EKA: 33 ZKZ: 372 KK: 9/9	Cadet LU 998696284 RZF: 93/41%	A 888 KZW: 100	Auktionsgew. _____ kg
8 8 8 G GGN: 43/41 EL: 92/1246 RZF: 104/54% mat 106 TZ 98 B 102		Urmi DE 05 803 99875 8 8 8 G RZF: 109/54%	A 36 371 KK: 6/6	

Z.u.B: Winter, Dietmar 57319 Bad Berleburg, Hof Rohrbach 1

113 Romana**DE 05 417 78704**

geb. 20.11.2021

P#

Mertin Pp DE 06 654 54578	A Kör: 888 KZW: 122	Mercure 23 Pp* FR 2317137004 RZF: 128/80%	L A 898 1475 KZW: 100	EL: 45 kg 106/1107 101/861
GGN: 44/40 EL: 103/1458 RZF: 110/63% mat 101 TZ 106 B 110		Adele DE 06 654 09988 8 8 7 G RZF: 103/62%	A 33 395 KK: 8/8	RZF: 103/45% mat 98 TZ 103 B 106
Rasant P# DE 05 396 76965	A EKA: 34 ZKZ: 446 KK: 4/4	Veron PS# DE 01 212 86084 RZF: 92/67%	A 888 KZW: 112	Auktionsgew. _____ kg
7 8 8 M GGN: 39/39 EL: 92/972 RZF: 95/50% mat 95 TZ 99 B 98		Rosalie DE 06 654 11099 8 8 7 G RZF: 99/58%	A 30 380 KK: 8/8	

Z.u.B: Wiesemann, Philipp 33034 Brakel, Ostheimer Str. 45

114 Julia**BIO****DE 06 654 80412**

geb. 19.11.2021

Pp M1F M2F M3S

Jelle PP* DE 01 228 66220 RSL	A Kör: 887 KZW: 115	Jpeg PP* LU 899260526 RZF: 102/89%	A 888 KZW: 100	EL: 45 kg 104/1559 100/1277
GGN: 45/43 EL: 117/1530 RZF: 110/62% mat 96 TZ 114 B 105		Safira Pp# DE 01 162 80867 8 7 8 M RZF: 102/65%	A 26 368 KK: 10/10	RZF: 111/43% mat 98 TZ 113 B 106
Jacky Pp# DE 06 654 41281	A EKA: 35 ZKZ: 466 KK: 4/4	Hannibal PP* DE 01 217 23109 RZF: 111/71%	SL A 888 1291 KZW: 110	Auktionsgew. _____ kg
L 8 8 8 G GGN: 44/45 EL: 105/1471 RZF: 113/49% mat 102 TZ 109 B 112		Juli DE 06 654 18679 8 8 8 G RZF: 115/51%	A 27 368 KK: 6/6	

Z: Hildenbrand, Hans 36396 Steinau, Zur Warte 8
B: Jüdes, Frederic 53783 Eitorf, Siebigteroth 20

115 Agnes
Pp M1F M2F M3S

DE 16 044 61949

geb. 17.11.2021

Justus PP DE 06 654 54547 Kör: 887 TZg: 1379 GGN: 40/36 EL: 93/1281 RZF: 106/75% mat 102 TZ 100 B 111	A	Jensuis PP FR 1215150355 RZF: 102/84%	A	EL: 38 kg 116/1321 134/1102 RZF: 113/42% mat 107 TZ 104 B 110
		Osalie Pp DE 06 654 30270 7 7 8 M RZF: 110/56% KK: 1/1		
Amanda DE 06 654 54562 7 7 7 G GGN: /39 EL: 91/1378 RZF: 112/51% mat 106 TZ 107 B 106	A	Ideal FR 1936112650 RZF: 125/81% KZW: 100	L A	Auktionsgew. _____ kg
		Adele DE 06 654 16092 8 7 7 G RZF: 99/59% KK: 7/7		

Z.u.B: Nessel, Steve 99189 Ringleben, Wörthstraße 16

116 Ebony
pp#

DE 14 062 47220

geb. 11.11.2021

Menhir FR 1940100924 Kör: 888 GGN: 52/48 EL: /1633 RZF: 119/81% mat 94 TZ 122 B 115	A	Fuschia FR 1933482945 RZF: 106/49%	A	EL: 48 kg 104/1240 100/1129 RZF: 114/49% mat 97 TZ 113 B 114
		Galaxie FR 1934077679		
Eksi Pp# DE 14 053 73405 8 7 7 M GGN: 50/42 EL: 112/1285 RZF: 107/55% mat 106 TZ 100 B 107	A	Fizz FR 1933477514 RZF: 112/80% KZW: 100	A	Auktionsgew. _____ kg
		Elfine Pp# DE 14 044 91059 7 6 7 M RZF: 97/62% KK: 9/9		

Z.u.B: Klemm e. K., M. 01762 Hartmannsdorf-Reichenau, Hauptstr. 70 a

117 Baronesse
Pp M1F M2F M3S

DE 05 405 65126

geb. 08.11.2021

Sascha PP* DE 06 654 32803 Kör: 887 GGN: 45/40 EL: 110/1437 RZF: 116/68% mat 98 TZ 114 B 117	A	Schack PP* ET DE 03 549 83006 RZF: 99/87% KZW: 95	A	EL: 45 kg 102/1202 111/1137 RZF: 114/41% mat 100 TZ 112 B 111
		AKE Carola Pp# DE 03 549 83037 8 8 7 G RZF: 102/58% KK: 6/5		
Belen Pp DE 05 393 63100 8 8 8 G GGN: 44/45 EL: 89/1054 RZF: 105/44% mat 102 TZ 104 B 101	A	K.P Maestro P# DE 07 694 64175 RZF: 102/70% KZW: 115	A	Auktionsgew. _____ kg
		Blanda Pp DE 05 788 61474 8 8 7 M RZF: 104/49% KK: 14/14		

Z.u.B: Nölle jun., Ferdinand 59519 Möhnese, Kreisstraße 33

118 Orane

DE 06 654 79802

geb. 08.11.2021

Ideal FR 1936112650 L Kör: 988 GGN: 45/43 EL: /1585 RZF: 125/81% mat 102 TZ 121 B 115	Flash FR 1531267291 Equation FR 1933422069	A A A	EL: 43 kg 94/1314 106/1309 RZF: 117/47% mat 106 TZ 110 B 110
Olympia DE 06 654 23200 7 7 7 M GGN: 44/42 EL: 91/1107 RZF: 104/51% mat 102 TZ 101 B 102	UKB UKB Peer Pp* DE 05 373 53090 EKA: 35 ZKZ: 378 RZF: 114/76% Ontaria Pp# DE 06 654 01846 9 8 8 G RZF: 102/64%	A A A A A A	Auktionsgew. _____ kg

Zu.B: Kohlmann, Stefan 36132 Eiterfeld, Waldwiese 1

119 Patra

DE 08 938 77975

geb. 08.11.2021

Hugo PP* DE 06 654 47422 Kör: 898 TZg: 1424 GGN: 41/39 EL: 101/1376 RZF: 109/74% mat 102 TZ 106 B 107	Howlett PP* UK 220156600192 RZF: 107/87% Lyane P# DE 06 654 23175 8 7 7 M RZF: 103/60%	A A A A	EL: 41 kg 88/883 102/972 RZF: 99/47% mat 103 TZ 96 B 100
Patrice P# DE 08 935 75371 EKA: 30 ZKZ: 383 GGN: 44/41 EL: 83/810 RZF: 89/50% mat 101 TZ 89 B 93	Taifun PP* DE 01 214 53833 RZF: 101/84% Pritta Pp# DE 08 931 39248 7 7 7 G RZF: 88/61%	A A A A A A	Auktionsgew. _____ kg

Zu.B: Spieler GbR 88436 Eberhardzell, Mauchenmühleweg 2

120 JH Catania

DE 05 415 12490

Auktion

geb. 07.11.2021

Schorsch PP* DE 06 654 44177 Kör: 898 TZg: 1382 GGN: 46/43 EL: 107/1462 RZF: 106/54% mat 104 TZ 102 B 104	AKE Schakal AK PS# DE 03 566 89048 887 RZF: 102/67% Unicom Pp* DE 06 654 12655 8 7 7 G RZF: 107/61%	A A A A A	EL: 43 kg 106/1348 107/1069 RZF: 109/42% mat 105 TZ 102 B 107
JH Claire Pp# DE 05 376 45184 8 8 8 G GGN: 42/42 EL: 117/1451 RZF: 99/44% mat 101 TZ 99 B 99	Lenz PP* DE 16 030 59427 8 8 8 G RZF: 95/55% Claudine DE 05 366 68429 8 8 8 G	A A A A A	Auktionsgew. _____ kg

Z: Hackler, Ernst 57334 Bad Laasphe, Untere Weide 1

B: Hackler, Joshua 57334 Bad Laasphe, Untere Weide 1

121 Florin**DE 05 417 78702**

geb. 06.11.2021

P#

Merlin Pp DE 06 654 54578 Kör: 888 GGN: 44/40 EL: 103/1458 RZF: 110/63% mat 101 TZ 106 B 110	Mercure 23 Pp* FR 2317137004 898 1475 RZF: 128/80% KZW: 100	L A A A A A	EL: 42 kg 120/1320 112/981
	Adele DE 06 654 09988 8 8 7 G RZF: 103/62%	A A A	RZF: 105/45% mat 103 TZ 102 B 102
Finja DE 05 384 91211 8 7 8 G GGN: 42/41 EL: 96/960 RZF: 96/48% mat 105 TZ 91 B 95	Garlon FR 5703798509 888 RZF: 88/66% KZW: 100	A A A	Auktionsgew. _____ kg
	Floxy FR 5703798479 8 8 8 G 35 381 KK: 3/3	A A A	

Z.u.B: Wiesemann, Philipp 33034 Brakel, Ostheimer Str. 45

122 Jenny**DE 05 413 61293**

geb. 21.10.2021

P#

Merlin Pp DE 06 654 54578 Kör: 888 GGN: 44/40 EL: 103/1458 RZF: 110/63% mat 101 TZ 106 B 110	Mercure 23 Pp* FR 2317137004 898 1475 RZF: 128/80% KZW: 100	L A A A A A	EL: 40 kg 105/1086 102/856
	Adele DE 06 654 09988 8 8 7 G RZF: 103/62%	A A A	RZF: 100/45% mat 102 TZ 98 B 100
Josy P# DE 05 396 76970 8 7 8 G GGN: 42/39 EL: 102/983 RZF: 93/47% mat 102 TZ 91 B 94	Marinus PP* DE 05 375 16714 887g 1315 RZF: 99/60% KZW: 103	A A A A	Auktionsgew. _____ kg
	Jette DE 05 384 91202 6 6 6 G RZF: 88/46% 27 371 KK: 3/3	A A A A	

Z.u.B: Wiesemann, Philipp 33034 Brakel, Ostheimer Str. 45

123 Olivia**DE 12 697 06248**

geb. 21.10.2021

PP M1F M2F M3S

Jpeg PP* LU 899260526 Kör: 888 GGN: 46/42 EL: /1323 RZF: 102/89% mat 92 TZ 109 B 104	Echo FR 800627554 A Hacienda LU 799130285 A RZF: 101/30%	A A A	EL: 44 kg L 111/1282 109/1230
Otti Pp# DE 11 000 03899 7 6 7 M GGN: 43/44 EL: 112/1356 RZF: 103/50% mat 97 TZ 106 B 103	Hidalgo PP* DE 15 037 58487 888 1420 RZF: 101/93% KZW: 107	A A A	Auktionsgew. _____ kg
	Otinia DE 05 803 99890 8 8 7 M RZF: 91/52% 30 444 KK: 6/6	A A A	

Z.u.B: Salo, Patrick 15741 Bestensee, Heideweg 19

124 Onja

DE 05 416 02207

geb. 17.10.2021

PP M1F M2F M3S

Indi PP* DE 05 399 06283 Kör: 878g GGN: 46/42 EL: 103/1284 RZF: 102/59% mat 98 TZ 102 B 105	A DE 09 867 41087 7 9 8 M RZF: 97/94% 898 KZW: 107	A EL: 47 kg 105/1422 99/979
Orange Pp* DE 06 654 31439 8 8 8 G GGN: 45/47 EL: 97/1147 RZF: 102/56% mat 105 TZ 99 B 97	A DE 16 028 89584 EKA: 29 ZKZ: 363 KK: 5/5 93/975 RZL: 99/30% 7 7 8 G RZF: 102/55% 888 KZW: 115	A Auktionsgew. _____ kg

Z.u.B: Zielinski, Jörg 57334 Bad Laasphe, Am Sand 18 a

125 Clara

BIO

DE 06 654 72569

geb. 11.10.2021

Lorenzo PP* LU 699283659 GGN: 45/42 RZF: 115/72% mat 96 TZ 116 B 113	A DE 05 353 09727 RZF: 93/53% 888 KZW: 100	A EL: 44 kg 118/1460 119/1212
Carla DE 06 654 25690 8 8 7 G GGN: 44/41 EL: 105/1339 RZF: 110/54% mat 110 TZ 101 B 104	A DE 06 654 05453 EKA: 35 ZKZ: 374 KK: 5/5 99/1047 RZL: 108/29% 7 8 7 M RZF: 104/61% 888 KZW: 110	A Auktionsgew. _____ kg

Z.u.B: Mueller, Uwe 36355 Grebenhain, Nieder-Mooser-Str. 30

126 Tanja

BIO

DE 06 654 63170

geb. 06.10.2021

Nesono PP FR 8744602856 GGN: 42/39 RZF: 104/74% mat 97 TZ 104 B 108	A FR 1215150355 RZF: 102/84% Fervente FR 8744601951	A EL: 40 kg 119/1392 114/1201
Turi Pp DE 06 654 54875 7 7 8 G GGN: 40/40 EL: 107/1250 RZF: 112/44% mat 105 TZ 108 B 105	A DE 06 654 21811 EKA: 34 ZKZ: 433 KK: 2/2 107/1250 RZF: 103/58% 888 KZW: 116	A Auktionsgew. _____ kg

Z.u.B: Jost, Wigbert 36132 Eiterfeld, Am Rainbaum 1

130 Caren**DE 06 654 79041**

geb. 22.09.2021

Pp M1F M2F M3S

CN Aron PP* DE 05 401 53710 Kör: 888 GGN: 43/42 EL: / RZF: 108/83% mat 96 TZ 112 B 104	CN Anton Pp# DE 05 388 33365 7 8 8 G RZF: 105/69% 787g KZW: 102	EL: 42 kg 116/1519 113/1205
Carmen DE 06 654 25400 SB 8 9 8 G GGN: 49/41 EL: 94/1258 RZF: 118/53% mat 106 TZ 110 B 113	CN Espaniola Pp# DE 05 366 98594 7 8 7 M RZF: 103/60% 27 362 KK: 10/10	RZF: 117/47% mat 100 TZ 116 B 111
Ferry Pp# LU 298848500 EKA: 37 ZKZ: 392 KK: 4/4 106/1333 RZL: 92/28%	AKE Camen DE 03 503 08982 9 9 8 G RZF: 117/58%	SL A Auktionsgew. _____ kg RSL A 34 381 KK: 9/7

Z.u.B: Pfeifer GbR 35236 Breidenbach, Kleingladenbacher Weg 8

131 Elsa**DE 01 244 92784**

geb. 15.09.2021

PS* M1F M2F M3S

Jipsy MN FR 8705962092 GGN: 46/41 EL: /1600 RZF: 119/43% mat 98 TZ 120 B 111	Everest FR 1210092025 Fifine FR 8705961742	EL: 43 kg 80/978 103/958 RZF: 107/41% mat 101 TZ 106 B 105
Cresi Pp# DE 14 050 97613 8 8 8 G GGN: 49/47 EL: 117/1192 RZF: 101/53% mat 101 TZ 98 B 103	UKB UKB Panzer PP* DE 05 373 53066 EKA: 30 ZKZ: 374 KK: 5/4 106/1063 RZL: 96/29% 8 8 7 G RZF: 100/57%	Auktionsgew. _____ kg 888 KZW: 109 A 33 371 KK: 8/8

Z.u.B: Hahn, Kirsten 24145 Kiel, Steindamm 121 a

132 Cally**DE 06 654 64280**

geb. 14.09.2021

Pp M1F M2F M3S

Gustel Pp* DE 09 495 79959 SB 9 9 8 G GGN: 45/41 EL: 89/1340 RZF: 117/70% mat 101 TZ 116 B 110	Goucho PS# DE 07 697 78614 RZF: 125/74% 888 KZW: 112 Elia LU 898868757 7 8 7 G RZF: 106/51% 36 372 KK: 8/8	EL: 40 kg 120/1502 107/1106 RZF: 119/44% mat 98 TZ 119 B 114
Calypso Pp# DE 06 654 49367 8 8 8 G GGN: /41 EL: 129/1497 RZF: 120/48% mat 100 TZ 117 B 117	Sascha PP* DE 06 654 32803 EKA: 37 ZKZ: 382 KK: 2/2 116/1205 RZL: 96/23% AKE Camen DE 03 503 08982 9 9 8 G RZF: 117/58%	Auktionsgew. _____ kg 887 KZW: 107 A 34 381 KK: 9/7

Z.u.B: Pfeifer GbR 35236 Breidenbach, Kleingladenbacher Weg 8

133 JH Campina**DE 05 415 12483**

geb. 29.08.2021

Pp M1F M2F M3S

Schorsch PP* DE 06 654 44177 Kör: 898 TZg: 1382 GGN: 46/43 EL: 107/1462 RZF: 106/54% mat 104 TZ 102 B 104	AKE Schakal AK PS# DE 03 566 89048 887 RZF: 102/67% KZW: 109	EL: 42 kg 118/1252 107/942
	Unicom Pp* DE 06 654 12655 8 7 7 G RZF: 107/61% 35 387 KK: 8/9	RZF: 107/42% mat 104 TZ 102 B 105
JH Celine Pp DE 05 397 52068 8 8 8 G GGN: /44 EL: / RZF: 107/42% mat 104 TZ 102 B 105	EKA: 35 ZKZ: 356 KK: 3/3 92/807 RZL: 104/23% RZF: 107/42% mat 104 TZ 102 B 105	JK Ricko PP* DE 03 580 71470 897 1297 RZF: 100/66% KZW: 111
	JH Clara Pp DE 05 376 45194 8 8 7 G RZF: 112/44% 30 372 KK: 5/5	Auktionsgew. _____ kg

Z: Hackler, Ernst 57334 Bad Laasphe, Untere Weide 1

B: Hackler, Joshua 57334 Bad Laasphe, Untere Weide 1

134 Nixe**DE 05 416 06984**

geb. 22.08.2021

PP M1F M2F M3S

Paco PP* LU 899707937 8 8 8 G GGN: 45/40 EL: /1390 RZF: 107/32% mat 97 TZ 109 B 106	Kör: 887 KZW: 113 96/1403	Jongleur FR 8758731040 RZF: 116/31%	EL: 38 kg 107/1461
	Mabelle LU 199472226		RZF: 113/34% mat 99 TZ 111 B 112
Niowi PP* DE 05 401 79325 8 8 8 M GGN: 52/38 EL: 119/1512 RZF: 115/46% mat 100 TZ 114 B 111	EKA: 37 ZKZ: 341 KK: 3/3 114/1198 RZL: 109/24% RZF: 107/60% mat 100 TZ 114 B 111	Claude PP* DE 16 033 59902 888 RZF: 107/60% KZW: 118	Auktionsgew. _____ kg
	Nicolea Pp* DE 05 377 90348 8 8 8 G RZF: 107/56% 24 361 KK: 8/8	SL A	

Z.u.B: Gottschalk, Bernd 52393 Hürtgenwald, Ringstr. 2

135 Aida**DE 11 000 05210**

geb. 15.08.2021

Pp M1F M2F M3S

LZB Nautilus PP* DE 11 000 04082 Kör: 887 TZg: 1369 GGN: 41/45 EL: 113/1323 RZF: 100/70% mat 100 TZ 99 B 101	A 887 RZF: 92/73% KZW: 105	Nicolaus PP* DE 15 015 06656 887 1289 RZF: 92/73% KZW: 105	EL: L 114/1467 112/1201
	LZB Noelle Pp# DE 11 000 03459 8 7 8 G RZF: 104/60% 36 363 KK: 8/8	L A	RZF: 107/45% mat 100 TZ 104 B 107
Alva Pp* DE 01 214 53870 8 8 7 M GGN: 43/34 EL: 114/1285 RZF: 105/57% mat 104 TZ 99 B 108	EKA: 35 ZKZ: 425 KK: 5/5 107/965 RZL: 98/26% RZF: 93/65% mat 104 TZ 99 B 108	Vetvie PS# ET DE 01 209 26640 898 RZF: 99/86% KZW: 112	Auktionsgew. _____ kg
	Alma Pp# DE 01 205 80328 8 8 7 M RZF: 93/65% 36 374 KK: 7/8	A A	

Z.u.B: Mandler, Georg 12355 Berlin, Lettberger Str. 94

136 Nora

DE 05 413 61281

geb. 26.06.2021

P#

Merlin Pp DE 06 654 54578	A Kör: 888	Mercure 23 Pp* FR 2317137004	L A 898 1475	EL: 39 kg	116/1253 125/1165
GGN: 44/40 EL: 103/1458 RZF: 110/63% mat 101 TZ 106	KZW: 122 96/1342	Adele DE 06 654 09988	A 8 8 7 G 33 395 KK: 8/8	RZF: 109/45% mat 99 TZ 108	B 107
Nina P# DE 05 403 48211	A EKA: 30	LDW Kian Pp# DE 06 654 36895	A 887	Auktionsgew.	_____ kg
7 6 7 G GGN: /40 EL: 105/1039 RZF: 96/49% mat 99 TZ 97	ZKZ: 436 KK: 2/2 123/966 RZL: 96/23% B 97	Nelly DE 05 375 46251	A 7 7 7 G 31 387 KK: 6/6		

Z.u.B: Wiesemann, Philipp 33034 Brakel, Ostheimer Str. 45

137 Luise

DE 06 654 71763

geb. 14.06.2021

Nikon PS# FR 1941201028	A Kör: 888	Idalgo PP* FR 8758730945	A	EL: 38 kg	94/1268
GGN: 43/41 EL: /1619 RZF: 107/81% mat 98 TZ 107	KZW: 100 131/1518	Helicia FR 1936062275	A	RZF: 106/44% mat 100 TZ 105	B 104
Luna DE 06 654 30265	B EKA: 42	Faignant LU 898868810	SL A 988	Auktionsgew.	_____ kg
GGN: 44/39 EL: 85/1258 RZF: 108/54% mat 106 TZ 103	ZKZ: 371 KK: 3/3 96/1218 RZL: 102/28% B 101	Luana DE 06 651 81500	B A 34 379 KK: 7/7		

Z.u.B: Kohlmann, Stefan 36132 Eiterfeld, Waldwiese 1

138 Dunja

DE 06 654 71762

geb. 24.05.2021

Nikon PS# FR 1941201028	A Kör: 888	Idalgo PP* FR 8758730945	A	EL: 39 kg	97/1278 98/1244
GGN: 43/41 EL: /1619 RZF: 107/81% mat 98 TZ 107	KZW: 100 131/1518	Helicia FR 1936062275	A	RZF: 104/48% mat 98 TZ 106	B 102
Dajana DE 06 654 47496	B EKA: 37	Kerry PP* DE 14 045 85080	B A 878	Auktionsgew.	_____ kg
GGN: /39 EL: 96/1257 RZF: 102/52% mat 98 TZ 104	KK: 1/1 92/1107	Dari DE 06 651 58195	A 7 8 7 M 37 388 KK: 11/11		

Z.u.B: Kohlmann, Stefan 36132 Eiterfeld, Waldwiese 1

139 Lotta BIO

DE 05 413 82017

geb. 12.05.2021

Pp M1F M2F M3C

Hubertus Pp* DE 05 404 29370 Kör: 897g GGN: 42/36 EL: 105/1643 RZF: 111/61% mat 101 TZ 106 B 112	Hamburger P# CH 120120304962 RZF: 112/70% 897 KZW: 100	EL: 36 kg 97/1166 97/1110
GGN: 41/35 EL: 109/1296 RZF: 112/60% mat 112 TZ 99 B 109	Lola PP* DE 05 371 19881 8 8 8 G RZF: 93/60% 32 372 KK: 9/9	RZF: 107/46% mat 104 TZ 102 B 107
Lena PP* DE 05 375 26676 8 8 8 G GGN: 41/35 EL: 109/1296 RZF: 112/60% mat 112 TZ 99 B 109	Kolumbus PS# DE 01 200 13014 RZF: 110/74% 897 KZW: 109	Auktionsgew. _____ kg

Z: Dresemann, Johannes 49545 Tecklenburg, Danebrocker Esch 2
 B: Dresemann, Julia 49545 Tecklenburg, Danebrocker Esch 2

140 Jacaranda BIO

DE 08 937 79996

geb. 03.05.2021

P#

JW Meteor Pp DE 03 605 34159 Kör: 888 GGN: 40/37 EL: 105/1641 RZF: 115/65% mat 100 TZ 111 B 116	Mercure 23 Pp* FR 2317137004 RZF: 128/80% 898 1475 KZW: 100	EL: 41 kg 118/1093 127/1054
GGN: 41/39 EL: 109/1296 RZF: 112/60% mat 112 TZ 99 B 109	JW Flora DE 03 513 65374 8 8 7 G RZF: 96/71% 37 331 KK: 13/13	RZF: 100/44% mat 96 TZ 102 B 103
Jacarta DE 08 930 75630 7 7 7 M GGN: 41/39 EL: XXX RZF: XXX	Bazin FR 1932346897 RZF: 68/64% 888 KZW: 100	Auktionsgew. _____ kg
	Jacarena DE 08 922 17234 6 6 6 M RZF: 84/46% 34 346 KK: 5/5	

Z.u.B: Schlewke, Wendelin 88693 Deggenhausertal, Sennhof 1

„Egal ob Zuchttiere
oder Weidetiere -
individueller Schutz
für Sie, Ihren
Betrieb und Ihre
Tiere“



Rundum *sorglos*: Schutz für Tier und Züchter

- o Tierversicherung:
Tierlebensversicherung | Zuchtuntauglichkeit | Weidetier-Diebstahl
- o Unfallversicherung
- o Betriebshaftpflichtversicherung
- o Kfz-Versicherung: Einzelfahrzeuge oder Flotte für grüne Berufe

Deutschlands ältester Tierversicherer

www.ghv-versicherung.de

Ihre Ansprechpartner:

GHV VERSICHERUNG | Geschäftsstelle Tierversicherung
Erdkauter Weg 11 | 35394 Gießen
Tel.: 0561 73692 | tierversicherung@ghv-versicherung.de

Bezirksleiter Dieter Hoos

Kiefernweg 4 | 61231 Bad Nauheim
Tel.: 06151 3603-191 | dieter.hoos@ghv-versicherung.de

Aussteller - Verzeichnis

Name des Betriebes	Anschrift	Katalognummer
Agrozucht GmbH	09623 Frauenstein, Zinnwalder Str. 6	8, 66, 78, 87, 93, 101
Brach, Hans-Jörg	56269 Marienhausen, Am Lindenhof	27, 33
Brandt, Robert	64397 Modautal, Bieberauer Str 23	23, 79, 105
Buchmüller, Ulrike	51377 Leverkusen, Ropenstall 58	44, 92, 95
Bulle, Andreas	34466 Wolfhagen, Lange Str. 25	111
Bünger, Annette	29690 Essel, Schmiedeweg 30	127
Cordes, Sonja	57537 Mittelhof, Steckensteiner Str. 13	3, 43
Dresemann, Julia	49545 Tecklenburg, Danebrocker Esch 2	29, 139
Euteneuer, Birgit	57587 Birken-Honigsessen, Uhrigs 1	70, 71
Felix, Markus	88693 Deggenhausertal, Waldhüterhof 1	75, 77
Frank, Robert	91583 Schillingsfürst, Steinerne Steige 6	12, 102
Gottschalk, Bernd	52393 Hürtgenwald, Ringstr. 2	50, 134
Gries GbR	35321 Laubach, Oberseener Hof	20, 42, 68
Groba, Frank	02977 Hoyerswerda, Dorfstr. 63	14, 72
Hackler, Joshua	57334 Bad Laasphe, Untere Weide 1	30, 40, 120, 133
Hagemann, Daniel	48493 Wetringen, Haddorf 20	13, 94
Hahn, Kirsten	24145 Kiel, Steindamm 121 a	57, 131
Heinzmann GbR, Biohof	72829 Engstingen, Schulstr. 24	11, 73, 84, 96
Hildenbrand, Hans	36396 Steinau, Zur Warte 8	38, 41, 129
Jost, Wigbert	36132 Eiterfeld, Am Rainbaum 1	126
Jüdes, Frederic	53783 Eitorf, Siebigteroth 20	114
Kistner, Michael	63628 Bad Soden-Salmünster, Burgjösser Str. 14	5, 52, 90
Klemm e. K. , M.	01762 Hartmannsdorf-Reichenau, Hauptstr. 70 a	1, 2, 36, 37, 81, 85, 116
Knurbein, Josef	49699 Lindern, An der Tange 10	25, 45, 51
Kohlmann, Stefan	36132 Eiterfeld, Waldwiese 1	10, 18, 21, 56, 63, 88, 118, 137, 138
Lamparth, Andreas	72213 Altensteig, Dreiweiler Str. 32	97
Lucanus Rockel GbR	24256 Fargau-Pratjau, Neu Sophienhof 19	24, 110
Mendler, Georg	12355 Berlin, Lettberger Str. 94	98, 135
Mueller, Uwe	36355 Grebenhain, Nieder-Mooser-Str. 30	28, 125
Nagel, Engelbert	48249 Dülmen, Daldrup 49	9, 80
Nessel, Steve	99189 Ringleben, Wörthstraße 16	35, 89, 103, 106, 115
Nölle jun. , Ferdinand	59519 Möhnensee, Kreisstraße 33	22, 117
Pfeifer GbR	35236 Breidenbach, Kleingladenbacher Weg 8	67, 69, 130, 132
Pflanz, Ulrich	36110 Schlitz, Wasserweg 3	7, 39, 64
Rank, Matthias	91632 Wieseth, Zimmersdorf 4a	74
Recknagel, Heiko	34286 Spangenberg, Zur Tanne 3	46

Name des Betriebes	Anschrift	Katalognummer
Richter-Tölke GbR	31171 Nordstemmen, Am Thie 6	31
Salo, Patrick	15741 Bestensee, Heideweg 19	82, 123, 128
Schlewke, Wendelin	88693 Deggenhausertal, Sennhof 1	15, 58, 109, 140
Schneider, Andre	57334 Bad Laasphe, Glashütter Str. 4	47
Schuhen, Tatjana	57612 Giesenhausen, Hauptstr. 40	104, 107, 108
Seum, Florian	35410 Hungen, Hiesbach 13	19, 34
Spieler GbR	88436 Eberhardzell, Mauchenmühleweg 2	26, 119
Streng, Willi	91583 Schillingsfürst, Wohnbach 11	16, 100
Walterscheid, Heinz-Willi	53819 Neunkirchen-Seelscheid, Überdorfer Weg 3	60, 61, 62, 65
Watz, Karsten	35625 Hüttenberg, Foleniusstr. 21	17, 53, 83, 86
Wickert, Dirk	35114 Haina, Bachgasse 1	6, 59
Wiesemann, Philipp	33034 Brakel, Ostheimer Str. 45	55, 91, 113, 121, 122, 136
Winter, Dietmar	57319 Bad Berleburg, Hof Rohrbach 1	4, 48, 49, 76, 99, 112
Zielinski, Jörg	57334 Bad Laasphe, Am Sand 18 a	32, 54, 124

Les plus Beaux 14.10.2023 in Alsfeld

Kat. Nr.	Ohrmarkennr.	Geburtsdatum	Hornstatus, SNP-Genotypisierung	RZF	SI %	TZ mat	TZ	TZ Bem	KZW	T	B S R	Bemerkung	Auktionspreis
10	DE06 654 79849	30.06.2022	Pp M1F M2F M3C						122	8	8 8		
11	DE08 939 49733	06.06.2022	Pp M1F M2F M3S	104	43	100	104	102		8	7 8	BIO	
16	DE09 892 96080	26.03.2022	Pp M1F M2F M3S	107	39	102	104	106		8	8 8		
47	DE05 418 57449	27.09.2022	PP M1F M2F M3C							Färse			
56	DE06 654 79865	27.08.2022	Pp M1F M2F M3C							Färse			
59	DE06 654 76768	23.08.2022	Pp M1F M2F M3S							Färse		BIO	
62	DE05 421 53014	20.08.2022	PP M1F M2F M3C							Färse			
77	DE08 938 88208	06.05.2022	PP M1F M2F M3S	109	42	97	11	109		Färse		BIO	
95	DE05 406 83500	05.03.2022	Pp M1F M2F M3S	106	34	107	97	108		Färse			
120	DE05 415 12490	07.11.2021	PP M1F M2F M3S	109	42	105	102	107		Färse			

RZF: Relativzuchtwert Fleisch
SI: Sicherheit
TZ mat: Teilzuchtwert maternal
TZ: Teilzuchtwert Tageszunahme
TZ Bem: Teilzuchtwert Bemuskelung
KZW: Pedigree-Index zum Zeitpunkt der Körung
T: Typ
B: Bemuskelung
S: Skelett
R: Rahmen

B

Bieterkarte

HOLZ-WINTER

Amtshausen, Erbergweg 3a
57334 Bad Laasphe

Telefon 0 27 53 / 30 99
Telefax 0 27 53 / 15 10



www.holz-winter.de
info@holz-winter.de

**Holzeinschlag - Holzrückung - Holzhandel - Holztransporte
Flächenräumung - Pflanzarbeiten**

14.

Bundesjungzüchterwettbewerb

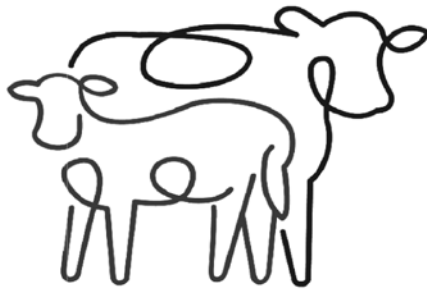

**Verband deutscher
Fleischrind-Jungzüchter e.V.**



GALLOWAYS UND JUNGSZÜCHTER - GEHÖRT EINFACH ZUSAMMEN



Liebe Jungzüchterinnen und Jungzüchter,
Liebe Jungzüchterfreunde,

in diesem Jahr begrüßen wir Euch alle recht herzlich im schönen Hessen in der Hessianhalle in Alsfeld zum mittlerweile 14. Bundesjungzüchterwettbewerb.



Bei der letzten Mitgliederversammlung im April 2023 sind langjährige Vorstandsmitglieder aus dem VdFJ-Vorstand ausgeschieden, vielen Dank für die vielen Jahre Jungzüchterarbeit! „Neue“ Jungzüchterinnen und Jungzüchter haben die Chance genutzt und sich zur Wahl gestellt. Alle sind mit Eifer und Freude dabei, die Fleischrinderjungzüchter auf Bundesebene zu begleiten und frischen Wind in die Vorstandsarbeit zu bringen. Auf eine gute Zusammenarbeit mit viel Spaß und Freude für die Jungzüchter aus ganz Deutschland.

Bundesjungzüchterwettbewerbe gibt es nun schon seit 14 Jahren, d.h. diejenigen, die damals 6 Jahre alt waren, laufen nun an diesem Wochenende in der ältesten Gruppe, bzw. diejenigen, die damals in der Altersklasse „Alt“ waren, haben nun schon eigene Betriebe gegründet, sind in den elterlichen Betrieb eingestiegen oder die eigenen Kinder nehmen nun teil. Es ist eine große Freude, die Entwicklung der Jugendlichen über so viele Jahre zu beobachten und zu sehen, dass sie der Liebe zu ihren Rindern und der Jungzüchterarbeit treu geblieben sind.

Ganz wichtig für den VdFJ sind die zahlreichen Sponsoren, ohne die der Verband die oben genannten Aufgaben nicht erfüllen könnte. An dieser Stelle ein herzliches Dankeschön an alle Sponsoren.

Ebenso ein herzliches Dankeschön an alle Helferinnen und Helfer, an die tierstellenden Betriebe sowie an die Eltern der Teilnehmerinnen und Teilnehmer, ohne die ein solcher Wettbewerb nicht möglich wäre.

Ich wünsche allen Teilnehmern des 14. Bundesjungzüchterwettbewerbes viel Spaß und Erfolg. Ich freue mich auf tolle Tage mit spannenden Wettbewerben in familiärer Atmosphäre, bei denen der Gemeinschaftsgedanke und die Liebe zum Fleischrind im Vordergrund stehen. Ganz nach dem Motto "Gemeinsam kuhl!"

Handwritten signature of Carolin Nagel in blue ink.

Eure Carolin Nagel

Was darf Rindfleisch kosten?

Wir haben die Rindfleisch-Preise von 39
Direktvermarktern ausgewertet. QR-Code
einscannen und kostenlos runterladen.

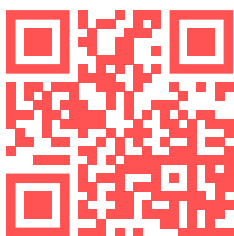
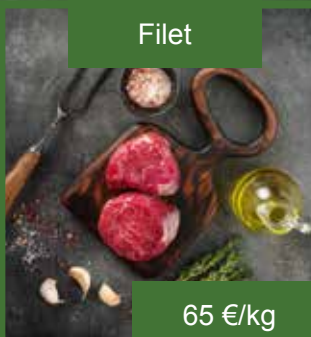

Zur Auswertung & zu
allen 166 Artikelpreisen



friedhold

... wird von über 400 fleischvermarktenden
Landwirten aktiv genutzt.

www.friedhold.de

Teilnehmer 14. Bundesjungzüchterwettbewerb

Altersgruppe Jung 7 – 13 Jahre

Start Nr.	Vorname	Nachname	Alter	Verband
1	Magdalena	Bock	7	Qnetics Hessen
2	Amy-Lucia-Marie	von Horsten	8	RBB
3	Ziva	Wolff	8	RBB
4	Emily	Drägestein	9	MAR Verden
5	Lias	Itzenhäuser	9	Qnetics Hessen
6	Mia	Gilbert	9	Qnetics Hessen
7	Lea	Klein	10	FHB
8	Johanna	Zielinski	11	FHB
9	Mia	Drägestein	12	MAR Verden
10	Stacy	Bunde	12	JungzüchterAllianz
11	Nele	Heuker	12	FHB
12	Hannes	Narjes	12	MAR Verden
13	Leonie	Ebenbeck	12	FVB
14	Leevke	Drewes	12	MAR Verden
15	Cedric Phil	Frenzel	13	Qnetics Thüringen
16	Levin	Kraft	13	Qnetics Hessen
17	Robin	Patzer	13	Qnetics Thüringen
18	Sarah	Kohlhepp	13	FVB
19	Elina	Simon	13	RBB
20	Lina	Schmidt	13	MAR Meißen

Zü: G. und J. Büttner, Hof Hauenstein

Manta PP*

8/8/8
*06.12.2021

10.204897



LIMOUSIN
aus
GREIFENBERG

★★★★★

Marius PP x Lewin PP x Milan

Sein Vater Marius PP wurde als Sohn der damaligen N°1 Mercure 23 erworben und bringt viel Fleisch und besten Charakter mit sich. Die Muttergenetik steht am Betrieb für Langlebigkeit & Funktionalität.

Zü: J. Dresemann, Tecklenburg

Gerado PP*

8/8/8
*18.10.2019

10.204775



Zü: Bio Limousin Zucht Hubbeling

Indigo PP*

7/8/8
*30.11.2014

10.204497



Genepi Pp x Goliath Pp x Cyan Pp*

Die französische Mutter- und Vaterlinie von Gerado PP* zeichnen sich durch Leichtkalbigkeit aus, was auch durch die ersten Zahlen im Feld bestätigt wird!

Index PP x Mateo PP x Lado Pp

Indigo PP* ist ein reinerbig hornloser Limousin-Bulle mit korrektem Exterieur und sauberem Knochenbau. Mit seinem ansprechenden Kalbeverlauf & Charakter ein geschätzter Bulle!

BSG GREIFENBERG

📍 Hechenwangerstr. 12 D-86926 Greifenberg
☎️ +49 8192 9336 3 ✉️ info@besamungsstation.eu



www.besamungsstation.eu

Altersgruppe Mittel 14 – 17 Jahre

Start Nr.	Vorname	Nachname	Alter	Verband
21	Jakob	Hörnicker	14	RBB
22	Sören	Holzmann	14	MAR Verden
23	Linus Kevin	Watz	14	Qnetics Hessen
24	Jacob Elias	Müller	14	RBB
25	Jasmin	Schmidt	14	MAR Meißen
26	Janna	Bechthold	14	FHB
27	Lena	Laux	14	Qnetics Hessen
28	Gesa	Schneiderei	14	RSH
29	Bastian	Graunke	14	RBB
30	Linus	Heuker	15	FHB
31	Luca	Martens	15	MAR Verden
32	Jannis Niklas	Bade	15	JungzüchterAllianz
33	Katharina	Otto	15	MAR Verden
34	Shane	Dörge	15	JungzüchterAllianz
35	Paul	Ballermann	15	JungzüchterAllianz
36	Mareike	Ley	15	MAR Verden
37	Theda	Tölke	15	MAR Verden
38	Anna	Euteneuer	15	FHB
39	Fritzi	Grund	15	RSH
40	Anna	Grund	15	RSH
41	Fabian	Nagel	16	FHB
42	Michel	Kaars	16	MAR Verden
43	Angelina	Streng	16	FVB
44	Lina	Kraft	16	Qnetics Hessen
45	Dana	Holm	16	MAR Verden
46	Kate	Bunde	16	JungzüchterAllianz
47	Leonie	Zschenker	16	MAR Verden
48	Franziska	Horn	16	MAR Verden

Altersgruppe Mittel 14 – 17 Jahre (Fortsetzung)

49	Sébastien	Mieder	16	JungzüchterAllianz
50	Florian	Katzke	17	Qnetics Thüringen
51	Jan Philip	Beecken	17	MAR Verden
52	Paul	Kurfürst	17	MAR Verden
53	Lara	Lindauer	17	Qnetics Thüringen
54	Sophie	Bittner	17	MAR Verden
55	Jamy	Endlich	17	Qnetics Thüringen
56	Willi	Bruns	17	MAR Verden
57	Stine	Leffler	17	RSH

„Ihr zuverlässiger Ansprechpartner für Fragen rund ums Thema
Fleischrinderzucht und Mutterkuhhaltung“

Limousin aus Bayern



Fleischrinder Verband Bayern e.V.

Kaltengreuther Straße 1 91522 Ansbach

Tel. +49 (0) 981 48 841 - 0 • Fax: +49 (0) 981 48 841 – 311

E-Mail: info@fvb-bayern.de • web: www.fvb-bayern.de

facebook: [fleischrinderverband bayern e.V.](https://www.facebook.com/fleischrinderverband-bayern) • instagram: [fleischrinderverband-bayern](https://www.instagram.com/fleischrinderverband-bayern)



Altersgruppe Alt 18 – 25 Jahre

Start Nr.	Vorname	Nachname	Alter	Verband
58	Emily	Jost	18	Qnetics Hessen
59	Hannes	Bens	18	RBB
60	Aron	Hoppe	18	Qnetics Thüringen
61	Ronja	Kaars	18	MAR Verden
62	Anna Sophie	Neitzel	18	JungzüchterAllianz
63	Lenya Sophie Luise	Nagel	18	JungzüchterAllianz
64	Dominik	Köhler	18	RBB
65	Jan	Gutenschwager	19	RSH
66	Josephine	Brunzel	19	Qnetics Thüringen
67	Malte	Bruns	19	MAR Verden
68	Marie	Strube	20	Qnetics Hessen
69	Luca-Tabea	Brendicke	20	RBB
70	Niklas	Knirsch	20	MAR Verden
71	Maurice	Klimek	20	MAR Verden
72	Kim	Witych	20	JungzüchterAllianz
73	Lena	Müller	20	MAR Verden
74	Josephine	Steinbach	20	MAR Meißen
75	Caroline	Günther	21	MAR Verden
76	Vanessa	Friedel	21	Qnetics Thüringen
77	Markus	Wertenbroich	21	FHB
78	Erik	Schön	21	Qnetics Thüringen
79	Tereza	Heinl	21	MAR Verden
80	Cecile-Charlotte	Janda	22	JungzüchterAllianz
81	Ferdinand	Nölle	22	FHB
82	Nadine	Hartenstein	22	MAR Meißen

Altersgruppe Alt 18 – 25 Jahre (Fortsetzung)

83	Jannik	Döhne	22	Qnetics Hessen
84	Max	Helbig	22	Qnetics Hessen
85	Marileen Berenike	Hoffmann	22	MAR Verden
86	Sophia	Tornow	23	RBB
87	Julia	Dresemann	24	FHB
88	Laura-Marie	Katzke	24	Qnetics Thüringen
89	Michael	Wicke	25	Qnetics Hessen
90	Alina	Müller	25	MAR Verden
91	Sandra	Hartenstein	25	MAR Meißen

Leckmassen zur Selbstversorgung

NEU!
Fliegenabwehr mit
Zitronengras



KULMIN® BL-OLB-ZG

Im Leckeimer oder Leckkübel mit Zitronengras
zur Unterstützung der Fliegenabwehr.



KULMIN® BL-OLB-ZG kann in der ökologischen/biologischen Produktion gemäß der Verordnungen (EU) Nr. 2018/848 und 2021/1165 verwendet werden. Zertifiziert durch die QAL GmbH, DE-ÖKO-060, und gemäß den Vorgaben des Bioland e.V. hergestellt. Leistung in der Betriebsmittelliste für den ökologischen Landbau in Deutschland.



Bergophor Futtermittelfabrik
Dr. Berger GmbH & Co. KG
95326 Kulmbach · Tel. 09221 806-0
www.bergophor.de ·   

FÜTTERN MIT SYSTEM

Viel Erfolg im Wettbewerb

...wünschen wir allen Züchtern der Bundesschau



BUNDESJUNGTIERSCHAU
LIMOUSIN

BUNDESJUNGTÜCHTER-
WETTBEWERB

13.-15. Oktober 2023 | Alsfeld

Bei weiteren Fragen stehen Ihnen
unsere Kollegen gerne zur Verfügung.

Niedersachsen: Philipp Beermann
Tel +49 4231 679 114
Mail pbeermann@masterrind.com

Sachsen: Clemens Braschos
Tel +49 3521 4704 67
Mail cbraschos@masterrind.com

www.masterrind.com

 **MASTERRIND**
RINDERZUCHT UND VERMARKTUNG

VERBAND DEUTSCHER HIGHLAND CATTLE ZÜCHTER UND HALTER E.V.



www.highland.de • info@highland.de

Teilnehmer 6-13 Jahre

1 DE 06 654 85137 Yasmin * GAL vom Bechtelsberg geb. 25.04.2023

Conundrum GAL DE 06 636 60827	Ynot Blackcraig GAL UK 582801300720	
of Nether Cleugh	Rhythm Zaffy of Nether Cleugh GAL UK 582837700292	
Yelina GAL DE 06 654 62927	Oder x100 Holsten GAL DE 01 201 09200	
vom Bechtelsberg	Yuna vom Bechtelsberg GAL DE 06 651 77164	

B: Kraft GbR, Horst und Lieselotte 34633 Ottrau, Am Lohe 6
Vorführer: **Magdalena Bock, Qnetics Hessen** 10.05.2016

2 DE 12 647 04740 FHZ Urmel P# geb. 05.06.2023

Jubi PP* DE 03 602 95004	KMU Jumbo PP* DE 13 040 81889	
	Amata Pp# DE 03 566 25746	
FHZ Lotte Pp# DE 12 655 20657	Dahlia P# FR 8541877279	
	FHZ Hermine Pp# DE 12 713 47984	

B: Zachert, Thekla 14728 Gollenberg, Kastanienweg 1a
Vorführer: **Amy-Lucia-Marie von Horsten, RBB** 24.04.2015

3 DE 03 642 58961 WDA Sonne PP geb. 20.01.2022

Revolver PP IE 213541270644	Time On B7 Carrington Park Time On CFQ AU 389490007	200Tg.: 84%/ 1021g TZ 365Tg.: 78%/ 836g TZ
Aughnamona Revolver	Kallis IE 231415320493	
REA Sabri DE 03 595 85661	Cowboy Red Lazy MC Cowboy Cut 26U CA 1441140	
	REA Salena DE 03 541 69844	

B: Drägestein, Claudia 21522 Hohnstorf, Am Wiesenhof 1
Vorführer: **Emily Drägestein, MAR Verden** 09.08.2014

4

DE 12 706 88989

RÖ Ruby Pp#

geb. 31.01.2023

Gallant	UK 945106504647	Bodybuilde Anatrim Bodybuilder	IE 221152540445	200Tg.:105%/ 1424g TZ
MULLYKNOCK 15 S003004		Princess MULLYKNOCK F073863	UK 094510653903	
RÖ Resi	PP DE 15 050 21115	EGH Haans	PP* DE 13 056 57532	
		RÖ Rosina	PP DE 15 042 26039	

B: Agrargen. Hohennauen eG 14715 Havelaue, Spaatzter Hauptstr. 1
 Vorführer: **Ziva Wolff, RBB** 09.08.2014

5

DE 01 241 10583

Minou WGA von de Friweh

geb. 10.05.2022

Donner Vom	WGA DE 07 706 02386	Dynamo vom Altrhein	WGA DE 07 699 80348	
vom Altrhein		Hilltop Olivia	WGA UK 585387400034	
Mandy	WGA DE 01 219 73109	Galaxis Inntal	WGA DE 09 469 26161	
von de Friweh		Marni von de Friweh	WGA DE 01 205 05984	

B: Kraft GbR, Horst und Lieselotte 34633 Ottrau, Am Lohe 6
 Vorführer: **Lias Itzenhäuser, Qnetics Hessen** 23.04.2014

6

DE 06 654 85133

Zven GAL vom Bechtelsberg

geb. 12.04.2023

Zoro	GAL UK 102520601975	Adonis Bucleuch M2548	GAL UK 561739500787	
of Kilnstown 00781		Rambler Rose 739 of Castlefairn 461	GAL UK 582308700739	
Yohanna	GAL DE 06 654 43547	Xpedia of Over Barskeoch (BR00492)	GAL UK 582848700671	
vom Bechtelsberg		Yuna vom Bechtelsberg	GAL DE 06 651 77164	

B: Kraft GbR, Horst und Lieselotte 34633 Ottrau, Am Lohe 6
 Vorführer: **Mia Gilbert, Qnetics Hessen** 13.11.2013

7

DE 09 565 74076

Akazie

geb. 19.02.2021

Wobbler	P# DE 09 466 73832	Watnox	PP DE 09 386 62295	EKA: 28 KK: 1/1
		Sindi	DE 09 412 77398	
Akelei	DE 09 511 79440	Versetto	AT 260829316	
		Aktie	DE 09 466 77714	

B: Klein, Martin 51598 Friesenhagen, Stausberg 1
 Vorführer: **Lea Klein, FHB** 16.08.2013

8 DE 05 416 02220 Happy PP geb. 06.09.2022

Indi	PP*	DE 05 399 06283	Index	PP*	DE 09 867 41087	200Tg.: 89%/ 1063g TZ
von Haue			Susse von Haue	Pp#	DE 05 377 41860	
Hedda	Pp	DE 06 654 56245	Denver		DE 06 654 42053	
			Henka	Pp#	DE 06 654 32062	

B: Zielinski, Jörg 57334 Bad Laasphe, Am Sand 18 a
 Vorführer: **Johanna Zielinski, FHB** 23.01.2012

9 DE 03 642 58971 WDA Bebe AA geb. 28.09.2022

Highstar	PP	DE 12 636 84462	Highlighth		DE 12 615 70651	200Tg.:111%/ 1315g TZ
			Erica WESTELLEN ELLEN M730		IE 151801070730	
FSA Betty		DE 03 590 22126	Black Iron von Christelhoi		DE 01 213 49135	
			FSA Barilla		DE 03 541 86889	

B: Drägestein, Claudia 21522 Hohnstorf, Am Wiesenhof 1
 Vorführer: **Mia Drägestein, MAR Verden** 11.10.2011

10 DE 15 051 18349 T-Speed Pp von Bundes-Mühle geb. 12.03.2023

Klinker		UK 096133007983	Celtic 11 TEAM M078325		UK 542574700707	
RANFURLY 19 TF			Weikel 2nd RANFURLY ET		UK 096133005695	
T-Zylver	PP*	DE 15 042 57918	T-Bonus von Bundes-Mühle	PS#	DE 15 012 87160	
von Bundes-Mühle			Zylver von Bundes-Mühle	PP*	DE 15 015 78092	

B: Bunde, Christian 39291 Drewitz, Bundes Mühle 1
 Vorführer: **Stacy Bunde, JungzüchterAllianz** 25.09.2011

11 DE 05 418 05484 Ikea geb. 06.05.2022

BRA Joe	Pp	DE 05 407 65841	Johnny		FR 3615404440	200Tg.:107%/ 1025g TZ 365Tg.:103%/ 943g TZ
			BRA Halmstad		DE 05 392 28553	
Inka		DE 07 704 30249	Bruno		DE 07 699 99493	
			Cornelia		DE 07 696 68591	

B: Heuker, Daniela 48703 Stadtlohn, Estern 18 b
 Vorführer: **Nele Heuker, FHB** 10.09.2011

12 DE 03 643 49154 MA Emir geb. 22.11.2022

REA Efendy r PP DE 03 623 19927	Evolution UK 562477501353	200Tg.:106%/ 1416g TZ
	Mosshall Red Evolution P353	
REA Rebeka r DE 12 674 28333		
MA Cera DE 03 579 16905	AZH Generalist DE 06 651 72995	
	MA Celine DE 03 520 43844	

B: Morawietz, Detlef 29328 Faßberg, Salzmoor 19
 Vorführer: **Hannes Narjes, MAR Verden** 09.09.2011

13 DE 09 893 36135 Leo PP geb. 10.06.2022

HE HE Leroy PP DE 03 628 64487	Lawbreaker P# UK 562010701002	365Tg.: 84%/ 889g TZ
	Romay 1 RE L23	
HE Jill Pp# DE 03 570 88418		
HR Dee PP DE 15 044 10206	Dutin P# DE 14 041 63652	
	Dutin 4W HN Pp DE 15 019 76459	

B: Ebenbeck, Christin & Andreas 93161 Sinzing, Dürnstetten 3
 Vorführer: **Leonie Ebenbeck, FVB** 01.07.2011

14 DE 03 643 64403 Lotta PP geb. 21.09.2022

Poker PP SE 3876974980	Jax P# SE 9030012849	200Tg.:111%/ 1360g TZ
	AV GUDMUNDSLUND SWE 67680	
AV KROKSTORP SWE 73381	F.Helice P# SE 3876904342	
	AV KROKSTORP SWE 111246	
Lisa PP# DE 03 547 74100	Elroy PP* SE 3520225995	
	av Simontorp 62679	
	Linna PP* SE 4323003068	

B: Müller, Klaus 21435 Stelle, Achterdeich 1B
 Vorführer: **Leevke Drewes, Masterrind Verden** 27.05.2011

15 DE 16 045 22120 ART Gentleman AA geb. 22.12.2022

Greenstone CA 1200722	Premium CA 942965	
	Greens Premium 7578	
	Georgina CA 1044114	
	HI Diamond	
AZH Begonie PP DE 06 654 73199	Opal I. PP DE 05 381 63473	
	Angus Westfalica	
	AZH Ballerina DE 06 654 18144	

B: Richter, Henry 04626 Thonhausen, Nr. 103 a
 Vorführer: **Cedric Phil Frenzel, Qnetics Thüringen** 08.09.2010

16 DE 06 678 94925 Lara geb. 12.11.2022

SWZ Gregg Pp DE 15 043 76303	Grandslam UK 180278300219	200Tg.:110%/ 1857g TZ
	POPES 15 M090828	
Lena PP* DE 14 041 41459		
Lilie P# DE 06 654 39565	Caruso PP* DE 06 654 24911	
	Lärche PP* DE 16 031 99882	
	"vom Rohnatal"	

B: Kraft, Erhard 63691 Ranstadt, Untergasse 4
 Vorführer: **Levin Kraft, Qnetics Hessen** 11.06.2010

17 DE 16 046 77901 Milwa vom Stangenwiesenhof geb. 17.02.2023

Mozart PP DE 16 039 91434	Monaco PP PP# DK 04152401577	200Tg.:109%/ 1216g TZ
	VINGEGAARD	
Liselotte P# DE 16 035 51649		
Milly PP* DE 16 037 24622	Frontman PP* DE 16 031 99304	
vom Stangenwiesenhof	vom Rittergut Pieter	
	Melly Pp* DE 16 031 97830	
	vom Stangenwiesenhof	

B: Friedel, Dirk 07751 Zöllnitz, Rodatalstr. 6
 Vorführer: **Robin Patzer, Qnetics Thüringen** 17.01.2010

18 DE 09 892 96076 Lotte P# geb. 30.01.2022

Saphir Pp# DE 03 586 97078	Schack PP* DE 03 549 83006	200Tg.:109%/ 1216g TZ
	AKE Karina DE 03 503 08989	
Lotti DE 09 885 07448	Oskar DE 09 880 75939	
	Liliana P# DE 09 873 51081	

B: Streng, Willi 91583 Schillingsfürst, Wohnbach 11
 Vorführer: **Sarah Kohlhepp, FVB** 16.01.2010

19 DE 03 630 63232 BHL Nala Pp geb. 13.04.2022

Haik PP# DE 05 394 52368	Helios PP* DE 05 382 20750	200Tg.:110%/ 1326g TZ
	Jule PP* DE 05 365 13995	
BHL Nora DE 03 568 69098	Chatelain FR 1208099630	
	Nelke DE 03 537 74185	

B: Salo, Patrick 15741 Bestensee, Heideweg 19
 Vorführer: **Elina Simon, RBB** 10.01.2010

Lordy	PS#	DE 14 056 62128	Lent	FR 2316847001	200Tg.:113%/ 1365g TZ
			Elfine	Pp# DE 14 044 91059	
Haet		DE 14 056 62036	Fakir	FR 2311410118	
			Havel	DE 14 042 30430	

B: Klemm e. K., M. 01762 Hartmannsdorf-Reichenau, Hauptstr. 70 a

Vorführer: **Lina Schmidt, MAR Meißen**

28.10.2009

70 JAHRE FACHWISSEN

Curt Seidel Elektroweidezaun

Inh. Cornelia Seidel · Friedrichsgrüner Str. 93
08262 Muldenhammer, OT Hammerbrücke

Weidezaunpfahl Typ Curt Seidel

für Pferde,
Rinder,
Schafe,
Schweine
und zur

**Wild- und
Wolfsabwehr**



Qualität seit 1953

- Original „Steuer“ Weidedraht
- Isolatoren
- Weidezaungeräte
 - kostengünstig
 - langlebig
 - stapelbar
- höchste Isolation
 - standfest
 - nachhaltig

Sie können Weidestäbe und Zubehör in bewährter Qualität bestellen.

Tel. 03 74 65/4 10 00 · info@seidel-weidezaun.de

www.seidel-weidezaun.de

Teilnehmer 14-17 Jahre

21 DE 12 697 06248 Olivia PP geb. 21.10.2021

Jpeg	PP*	LU 899260526	Echo	FR 800627554	200Tg.:111%/ 1282g TZ 365Tg.:109%/ 1230g TZ
			Hacienda	LU 799130285	
Otti	Pp#	DE 11 000 03899	Hidalgo	PP* DE 15 037 58487	
			Otinia	DE 05 803 99890	

B: Salo, Patrick 15741 Bestensee, Heideweg 19
Vorführer: **Jakob Hörnicke, RBB** 22.07.2009

22 DE 03 643 64411 Sonita PP geb. 03.10.2022

Owen OMG	PP*	SE 2092322107	Moe AV EKERÖD	SE 3328523070	200Tg.:112%/ 1378g TZ
AV SONARP			Ofelia AV SONARP	SE 2092311308	
Sonja	PP#	DE 03 562 78518	Akron av Backgarden 58390	PP* SE 4501003633	
			Sonne	PP# DE 03 535 33015	

B: Müller, Klaus 21435 Stelle, Achterdeich 1B
Vorführer: **Sören Holzmann, MAR Verden** 15.06.2009

23 DE 06 654 77449 Joella PP vom Hüttenberger Land geb. 12.04.2022

Maestro	PP	DE 03 607 17974	HK Master	Pp* DE 03 560 95210	200Tg.:100%/ 1178g TZ 365Tg.: 99%/ 1024g TZ
			Nena	P# DE 03 575 14078	
Judy	PP*	DE 06 654 16164	K.P K.P.Eraldo	PP* DE 07 697 22268	
vom Hüttenberger Land			Juwele vom Hüttenberger Land	Pp# DE 06 641 92190	

B: Watz, Karsten 35625 Hüttenberg, Foleniusstr. 21
Vorführer: **Linus Kevin Watz, Qnetics Hessen** 20.04.2009

24 DE 03 630 63232 BHL Lucy Pp# geb. 13.04.2022

Haik PP* DE 05 394 52368	Helios PP* DE 0538220750	200Tg.: 110%/ 1326g TZ
	Jule pp* DE 09 867 37691	
BHL Nora DE 03 568 69098	Chatelain FR 1208099630	
	Nelke DE 03 537 74185	

B: Salo, Patrick 15741 Bestensee, Heideweg 19
 Vorführer: **Jacob Elias Müller, RBB** 18.04.2009

25 DE 14 066 78371 Piano geb. 11.11.2022

Pegase FR 1943051026	Leopard FR 1939169428	200Tg.:108%/ 1322g TZ
	Laura FR 1939190305	
Lombardi Pp# DE 14 053 73421	Halie Pp# FR 2313130263	
	Landy DE 14 044 91105	

B: Klemm e. K., M. 01762 Hartmannsdorf-Reichenau, Hauptstr. 70 a
 Vorführer: **Jasmin Schmidt, MAR Meißen** 31.01.2009

26 DE 05 405 65126 Baronesse Pp geb. 08.11.2021

Sascha PP* DE 06 654 32803	Schack PP* DE 03 549 83006	200Tg.:102%/ 1202g TZ 365Tg.:111%/ 1137g TZ
	AKE Carola Pp# DE 03 549 83037	
Belen Pp DE 05 393 63100	K.P. Maestro P# DE 07 694 64175	
	Blanda Pp DE 05 788 61474	

B: Nölle jun., Ferdinand 59519 Möhnesee, Kreisstraße 33
 Vorführer: **Janna Bechthold, FHB** 02.01.2009

27 DE 05 411 67544 BlackPearl geb. 05.02.2021

Macho 177 US 22028	Itomoritak US 12247	365Tg.:122%/ 666g TZ
BAY Ito Macho 177 FB22028	MFC 0-41	
	Fuji Miki US 11734	
Blue Moon pp* US 21510	BAY 62	
	Michifuku US 1615	
BAY MICHIFUKU 182	US-FB1615 NL970146096	
	Megumi US 12280	

B: Bögel-Freude, Heinz 49479 Ibbenbüren, Aatal 80
 Vorführer: **Lena Laux, Qnetics Hessen** 31.12.2008

28 DE 01 243 03328 Umbrella von Hof Kamerun geb. 18.12.2021
 belegt : 25.06.2023 Vater: Ferdinand PP DE 01 243 03331

Black Bush	UK 562106102420	BushsStrut	US 14508531	200Tg.:100%/ 1091g TZ 365Tg.:104%/ 972g TZ
Rawburn Black Bush 420		Blackbird DBRL 2N	CA 1160168	
Usch PP	DE 01 206 52418	WGK Sunnyboy Westfalica	DE 05 363 82302	
von Hof Kamerun		Ute von Hof Kamerun	DE 01 168 74377	

B: Götttsche, Willi 25581 Hennstedt, Kamerun 1
 Vorführer: **Gesa Schneiderei, RSH** 26.12.2008

29 DE 12 697 06247 Okira PS Entengrützchen geb. 29.09.2021

Nerwin Pp*	FR 4317019078	Erwin	FR 1933491519	200Tg.:106%/ 1142g TZ 365Tg.:102%/ 1093g TZ
SC			FR 4341046256	
Oreo P#	DE 12 635 56862	Torino PP*	DE 09 880 28317	
		Otti Pp#	DE 11 000 03899	

B: Salo, Patrick 15741 Bestensee, Heideweg 19
 Vorführer: **Bastian Graunke, RBB** 07.11.2008

30 DE 07 710 83631 Laila geb. 05.03.2022

Bruno	DE 07 699 99493	Bobino	DE 06 654 04918	200Tg.: 96%/ 1274g TZ 365Tg.:123%/ 1130g TZ
		Semele	DE 07 683 81166	
Luna	DE 07 698 09544	Confetti	FR 6770729049	
		Latina	DE 07 683 81103	

B: Heuker, Daniela 48703 Stadtlohn, Estern 18 b
 Vorführer: **Linus Heuker, FHB** 19.09.2008

31 DE 03 605 04505 Morag 5th of Breekmoor geb. 12.07.2018

Pride Ruad	DE 03 549 79494	Prionnsa DUBH 2ND OF CRAIGOWMILL	UK 541989101687	EKA: 59 KK: 1/
of Breekmoor		Anabla of Breekmoor	DE 03 549 06478	
Morag 3	DE 03 549 79486	Soldier of Breekmoor	DE 03 538 70686	
of Breekmoor		MEGGY 7 von Heise	DE 03 423 69007	

B: Martens, André 27619 Schiffdorf, Im Breekmoor 11
 Vorführer: **Luca Martens, MAR Verden** 19.08.2008

32

DE 15 050 78991

RÖ Pina P#

geb. 11.12.2021

EGH Haans	PP*	DE 13 056 57532	EGH Haakon	PP*	DE 13 047 81604	200Tg.: 83%/ 948g TZ 365Tg.: 90%/ 1052g TZ
			EGH	P#	DE 13 044 10153	
RÖ Paline	P#	DE 15 048 24653	RÖ Stalon	Pp*	DE 15 042 26035	
			RÖ Palme	P#	DE 15 012 02898	

B: Agr. Prod. Lindstedt e. G. 39638 Gardelegen, Lindstedterhorst 40
 Vorfürher: **Jannis Niklas Bade, JungzüchterAllianz**

25.07.2008

33

DE 03 589 51269

Ute Pp*

geb. 02.10.2016

Jeep	PP*	SE 3520229005	Grieg AV DILLERUD		NO 70101	200Tg.: 92%/ 1112g TZ 365Tg.: 88%/ 947g TZ EKA: 40 ZKZ: 373 KK: 4/5
AV SIMONTORP			C. Dunette	P#	SE 3520205062	
			C. Dunette av Simontorp			
Ulla	Pp*	DE 03 547 74076	Cebra av Ekeröd	P#	SE 3328517452	
			Ulrike	P#	DE 03 519 56579	

B: Otto, Karsten 27721 Ritterhude, Habichth. Str. 20
 Vorfürher: **Katharina Otto, MAR Verden**

24.06.2008

34

DE 06 654 62927

Yelina * GAL vom Bechtelsberg

geb. 30.01.2020

Oder x100	GAL	DE 01 201 09200	Oasis Klondyke	GAL	UK 582312300253	EKA: 39 KK: 1/1
Holsten			Viola U30 Holsten	GAL	DE 01 160 26830	
Yuna	GAL	DE 06 651 77164	Desperado	GAL	DE 01 147 49431	
vom Bechtelsberg			YVETTE vom Schwalmgrund	GAL	DE 06 651 29588	

B: Kraft GbR, Horst und Lieselotte 34633 Ottrau, Am Lohe 6
 Vorfürher: **Shane Dörge, JungzüchterAllianz**

18.05.2008

35

DE 01 241 10583

Minou WGA von de Friweh

geb. 10.05.2022

Donner Vom	WGA	DE 07 706 02386	Dynamo vom Altrhein	WGA	DE 07 699 80348	
vom Altrhein			Hilltop Olivia	WGA	UK 585387400034	
Mandy	WGA	DE 01 219 73109	Galaxis Inntal	WGA	DE 09 469 26161	
von de Friweh			Marni von de Friweh	WGA	DE 01 205 05984	

B: Kraft GbR, Horst und Lieselotte 34633 Ottrau, Am Lohe 6
 Vorfürher: **Paul Ballermann, JungzüchterAllianz**

14.04.2008

36 DE 04 161 19663 Lise geb. 25.05.2022

MHW Luke	Pp	DE 03 624 00462	Louis Engsig	P#	DK 08921700362	200Tg.: 98%/ 1109g TZ 365Tg.:102%/ 705g TZ
			MHW Hanni		DE 03 597 16213	
Lilli	Pp#	DE 04 160 91632	Anton	Pp#	DE 03 546 45781	
			Lara		DE 04 160 74381	

B: Ley, Rainer 26670 Uplengen, Nordobeneude 53
Vorführer: **Mareike Ley, MAR Verden** 31.03.2008

37 DE 03 651 76894 TÖL Ranima Pp geb. 11.11.2022

CN Dill	Pp	DE 05 401 53718	Doudou TD		FR 2246742213	200Tg.: 99%/ 1047g TZ
			CN Eva	Pp#	DE 05 373 20232	
TÖL Raffi	PP*	DE 03 608 33050	Justus	PP*	DE 05 372 05180	
			TÖL Rojani	PP*	DE 03 583 63831	

B: Richter-Tölke GbR 31171 Nordstemmen, Am Thie 6
Vorführer: **Theda Tölke, MAR Verden** 06.03.2008

38 DE 07 711 93470 Luisa P# vom Hof Hagdorn geb. 13.07.2022

Howald	PP	DE 05 406 83463	Howlett GREENSONS BLACK GAT12-192	PP*	UK 220156600192	200Tg.:103%/ 1181g TZ 365Tg.:112%/ 1036g TZ
			Gaome	Pp*	DE 05 383 83040	
Lunia		DE 07 707 92999	K.P Minosch	PP*	DE 07 705 37886	
			Luna	Pp#	DE 07 694 27308	

B: Euteneuer, Birgit 57587 Birken-Honigsessen, Uhrigs 1
Vorführer: **Anna Euteneuer, FHB** 25.02.2008

39 DE 01 240 44934 Usance WGA vom Bebensee geb. 30.03.2021

Quintus	WGA	DE 01 222 79999	Niall No.1 vom Altrhein	WGA	DE 07 699 80307	
von Oesterfeld			Kimberly von Oesterfeld	WGA	DE 01 203 56643	
Nuance of vom Bebensee	WGA	DE 01 207 01809	Kendrik von Oesterfeld	WGA	DE 01 203 56641	
			Pinova vom Altrhein	GAL	DE 07 695 21769	

B: Bening, Mechthild 23816 Bebensee, Am See 51
Vorführer: **Fritzi Grund, RSH** 23.11.2007

40

DE 01 245 48808

Valrhona * WGA vom Bebensee

geb. 20.04.2022

Quintus vom Oesterfeld	WGA	DE 01 222 79999	Niall No.1 vom Altrhein	WGA	DE 07 699 80307	
			Kimberly vom Oesterfeld	WGA	DE 01 203 56643	
Hermine vom Altrhein	WGA	DE 07 695 21772	Django vom Bebensee	WGA	DE 01 140 18085	
			Honesty vom Bebensee	WGA	DE 01 148 45240	

B: Bening, Mechthild 23816 Bebensee, Am See 51
Vorfürher: **Anna Grund, RSH**

23.11.2007

41

DE 05 407 86709

Layla PP

geb. 19.04.2022

Lord	PP*	DE 09 886 05601	Lucas	PP*	DE 09 877 37437	200Tg.:105%/ 1149g TZ 365Tg.: 99%/ 960g TZ
				Pp	DE 09 884 23652	
Louisa	PP	DE 05 403 83518	Genepi	P#	FR 1532198065	
			Luna	P#	DE 05 379 71943	

B: Nagel, Engelbert 48249 Dülmen, Daldrup 49
Vorfürher: **Fabian Nagel, FHB**

08.09.2007

42

DE 03 640 25172

HHO Nala Pp

geb. 02.02.2022

HHO Ice	Pp	DE 03 609 36820	Isagri P	P#	FR 5243648320	200Tg.:117%/ 1202g TZ 365Tg.:103%/ 1037g TZ
			HHO Bel ami	Pp#	DE 03 560 33977	
HHO Nanni	P#	DE 03 615 71857	HHO Idefix	PP#	DE 03 583 86656	
			HHO Ultima		DE 03 564 91410	

B: Einemann, Jörg 28870 Ottersberg, Große Str. 110 B
Vorfürher: **Michel Kaars, MAR Verden**

29.08.2007

43

DE 09 892 96080

Sepp

geb. 26.03.2022

Saphir	Pp#	DE 03 586 97078	Schack	PP*	DE 03 549 83006	200Tg.: 98%/ 1287g TZ 365Tg.:103%/ 1206g TZ
			AKE Karina		DE 03 503 08989	
Nironie		LU 199624005	Ideal		FR 1936112650	
			Ironie		LU 399221754	

B: Streng, Willi 91583 Schillingsfürst, Wohnbach 11
Vorfürher: **Angelina Streng, FVB**

14.08.2007

44 DE 06 678 94926 Glex geb. 14.11.2022

SWZ Gregg Pp DE 15 043 76303	Grandslam UK 180278300219	200Tg.:109%/ 1947g TZ
	POPES 15 M090828	
Lena PP* DE 14 041 41459		
Leni P# DE 06 654 39561	Caruso PP* DE 06 654 24911	
	Lärche PP* DE 16 031 99882	
	"vom Rohnatal"	

B: Kraft, Erhard 63691 Ranstadt, Untergasse 4
 Vorführer: **Lina Kraft, Qnetics Hessen** 12.08.2007

45 DE 06 654 47039 Anton vom Hermannsberg geb. 04.03.2019

Arpart DE 05 376 97905	Arthus DE 03 467 35495	
	of Eekkeloh	
vom Burghof	Nightingal DE 03 515 20182	
	Fox of Blocken	
Britta DE 06 665 50662	Oswin DE 05 368 12693	
	vom Eiserbachtal	
vom Floß	Blümchen DE 05 366 94683	
	vom Burghof	

B: Holm, Martin 27726 Worpsswede, Weyerdeelen 2a
 Vorführer: **Dana Holm, MAR Verden** 14.06.2007

46 DE 15 047 84782 Lil Angel Pp von Bundes-Mühle geb. 02.01.2023

G-Star PP DE 15 045 81125	Graf Pp* DE 15 009 42951	200Tg.: 87%/ 1300g TZ
	von Bundes-Mühle	
von Bundes-Mühle	T-Zylver PP* DE 15 042 57918	
	von Bundes-Mühle	
Lily Pp UK 912408305186	JustTheJob UK 912408304615	
	SLIEVENAGH F136037	

B: Bunde, Albert 39291 Drewitz, Bundes Mühle 1
 Vorführer: **Kate Bunde, JungzüchterAllianz** 03.06.2007

47 DE 03 635 04626 RM Pfungsten geb. 23.05.2021

RM Gabor PP DE 03 614 48661	Gwilym UK 724769500150	
	EDW R002/WEW	
	RM Perle Pp# DE 03 539 07259	
RM Prinzessin DE 03 602 63570	Dolch PS# DE 03 570 52821	
	vom Murrteich	
	RM Pepper Pp# DE 03 585 00463	

B: Michaelis, Franziska 29590 Rätzlingen, Dichter-Schulze-Str. 4
 Vorführer: **Leonie Zschenker, MAR Verden** 26.05.2007

48 DE 03 642 58962 WDA Bella Donn AA geb. 29.07.2022

Boyfriend	DE 09 747 01883	Bartel Te Mania Bartel B219 VTM B2	AU 3822530219	200Tg.:103%/ 1453g TZ
DM Lord Boyfriend F883		Lowan Z237 Te Mania Lowan Z237 VTM Z23	AU 3822770237	
REA Bella s	DE 03 585 79569	REA Newton R	DE 03 541 69856	
		REA Brokat	DE 03 550 52555	

B: Drägestein, Claudia 21522 Hohnstorf, Am Wiesenhof 1
Vorführer: **Franziska Horn, MAR Verden** 27.04.2007

49 DE 06 654 43547 Yohanna * GAL vom Bechtelsberg geb. 04.02.2018

Xpedia	GAL UK 582848700671	Victor Huntly 2468	GAL UK 562189700786	EKA: 37 ZKZ: 381 KK: 3/3
of Over Barskeoch (BR00492)		Una of Over Barskeoch 48703	GAL UK 582848200505	
Yuna	GAL DE 06 651 77164	Desperado	GAL DE 01 147 49431	
vom Bechtelsberg		YVETTE vom Schwalmgrund	GAL DE 06 651 29588	

B: Kraft GbR, Horst und Lieselotte 34633 Ottrau, Am Lohe 6
Vorführer: **Sébastien Mieder, JungzüchterAllianz** 07.01.2007

50 DE 16 042 44396 ART Gissi PP geb. 14.11.2021
besamt am : 13.03.2023 Vater: Red Berry DK 08384802043

KEA Imposant	PP DE 13 060 15642	Iron Ore Paringa HKF	AU 1299260027	365Tg.: 92%/ 972g TZ
		KEA Libussa	DE 13 038 04321	
ART Gieselle	DE 16 033 63788	AZM Shill	DE 14 031 87943	
		Gretel	DE 14 038 54923	

B: Richter, Henry 04626 Thonhausen, Nr. 103 a
Vorführer: **Florian Katzke, Qnetics Thüringen** 03.09.2006

51 DE 03 643 64401 Assi PP geb. 20.09.2022

Poker	PP SE 3876974980	Jax AV GUDMUNDSLUND SWE 67680	P# SE 9030012849	200Tg.:119%/ 1459g TZ
AV KROKSTORP SWE 73381		F.Helice AV KROKSTORP SWE 111246	P# SE 3876904342	
Annel	PP# DE 03 579 58271	Icon AV NYNÄS SWE66776	PP* SE 1890694717	
		Athena	PP* DE 03 535 33020	

B: Müller, Klaus 21435 Stelle, Achterdeich 1B Vorführer:
Jan Philip Beecken, MAR Verden 20.07.2006

52 DE 03 630 63226 BHL Opal Pp geb. 02.10.2021

Lundi	PP*	LU 799446866	Maurice vom Eiderland	PP*	DE 01 173 56958	200Tg.:118%/ 1459g TZ 365Tg.:110%/ 1082g TZ
DLG			Hysterie		LU 699221565	
MP Opera	pp*	DE 03 618 11215	Jourdan RJ		FR 7233434522	
			MP Ona	Pp#	DE 03 572 18979	

B: Bünger, Annette Dr. 29690 Essel, Schmiedeweg 30
Vorführer: **Paul Kurfürst, MAR Verden** 13.07.2006

53 DE 16 040 52848 Bambi PP "vom Rohnatal" geb. 09.12.2021

Zitan 1	PP*	DE 15 043 44681	Zitan BEN Z NOVE VADY PP	PP*	CZ 71702131	365Tg.:111%/ 1261g TZ
			Kerry	P#	DE 15 016 77135	
Banu	PP	DE 16 040 52665	Jim vom Stangenwiesenhof	PP*	DE 16 031 97843	
"vom Rohnatal"			Bavaria "vom Rohnatal"	P#	DE 16 031 99904	

B: Niederpöln. MK GmbH 07570 Harth-Pöllnitz, Pappelallee 7
Vorführer: **Lara Lindauer, Qnetics Thüringen** 26.06.2006

54 DE 03 625 02109 Gela geb. 15.06.2021
besamt am : 29.07.2023 Vater: Pirol PP* DE 03 592 49807

Monsieur		DE 05 390 42278	Voltaire		FR 5703545901	200Tg.: 92%/ 982g TZ 365Tg.:110%/ 1119g TZ
			Jule		DE 05 380 62388	
Glanz		DE 03 600 91809	Ideal		FR 3212532848	
			D.C Glamour de Colonia		DE 05 372 18989	

B: Bittner, Thomas 27239 Twistringen, Kampstr. 21
Vorführer: **Sophie Bittner, MAR Verden** 17.04.2006

55 DE 16 042 15865 Balu BGA geb. 04.04.2022

DunBeckham vom Rennsteig	BGA	DE 16 040 44340	James Bond vom Nordwind	BGA	DE 01 215 96007	
			Dun Lara Suedtondern's	BGA	DE 01 200 15864	
	BGA	DE 16 037 50971	Leon	BGA	DE 16 031 14077	
			Praline	BGA	DE 16 022 41294	

B: Agrofarm Naturrind GmbH 07806 Neustadt an der Orla, An der Bahn 4
Vorführer: **Jamy Endlich, Qnetics Thüringen** 20.03.2006

56

FR 5706421495

Sucrette

geb. 07.12.2021

Minion	FR 2317120830	Hetre	FR 8703202083	1309g TZ
		Gigie	FR 5703823997	
Majorelle	FR 5706153940	Hello	FR 1609403963	
		Ambre	FR 5703616776	

B: Ahrens GbR 31693 Hesper, Diekstr. 25
 Vorführer: **Willi Bruns, MAR Verden**

25.02.2006

57

DE 01 240 44924

Valrhona * WGA vom Bebensee

geb. 20.04.2022

Quintus von Oesterfeld	WGA	DE 01 222 79999	Niall No.1 vom Altrhein	WGA	DE 01 215 59281	
			Kimberly von Osterfeld	WGA	DE 01 203 56643	
Hermine Hiltop	WGA	DE 07 695 21772	Django vom Bebensee	WGA	DE 01 140 18085	
			Honesty vom Bebensee	WGA	DE 01 148 45240	

B: Bening, Mechthild 23816 Bebensee, Am See 51
 Vorführer: **Stine Leffler, RSH**

06.12.2005

Teilnehmer 18-25 Jahre

58 DE 06 654 82258 Adora geb. 20.11.2022

Gabor	PP	DE 06 654 52783	Gabriel	PP*	DE 16 035 25951	200Tg.: 80%/ 993g TZ
			Loni	PP	DE 06 654 18198	
Anne	P#	DE 06 654 49263	Alis LEZNICKY	PP#	CZ 570079041	
			Anita "vom Rohnatal"	PP*	DE 16 031 99883	

B: Jost, Carsten 65620 Waldbrunn, Oberndorfer Hof
Vorfürher: **Emily Jost, Qnetics Hessen** 08.10.2005

59 DE 12 655 20657 FHZ Lotte Pp# geb. 15.02.2015

Dahlia	P#	FR 8541877279	Oeillet		FR 7998103010	200Tg.:104%/ 1268g TZ 365Tg.:114%/ 1150g TZ EKA: 34 ZKZ: 400 KK: 6/ 6
			Banquise		FR 8552428238	
FHZ Hermine	Pp#	DE 12 713 47984	Luxus	PP*	DE 12 733 35117	
			Fufu		DE 12 609 24398	

B: Zachert, Thekla 14728 Gollenberg, Kastanienweg 1a
Vorfürher: **Hannes Bens, RBB** 19.09.2005

60 DE 16 041 07850 Ida PP geb. 02.12.2019

Dox		CH 120069771368	DesignPLus		US 12835604	365Tg.:102%/ 1036g TZ EKA: 25 ZKZ: 482 KK: 2/ 2
GH			D/M Amsel D.M. D.M.		DE 09 812 66752	
Idula		DE 14 054 85430	Phoenix 2 Riis		DK 11138300287	
			Illa		DE 14 043 04937	

B: Katzke, Laura-Marie 04626 Thonhausen, Dorfstr. 103
Vorfürher: **Aron Hoppe, Qnetics** 30.08.2005

61 DE 15 047 90586 Cäsar AA vom Vorfläming geb. 25.12.2021

DonCamillo	PP	DE 15 050 03541	Casio RED TEGRO	CZ 959215061	200Tg.:105%/ 1345g TZ 365Tg.:118%/ 1347g TZ Kör: 777
vom Vorfläming			Almira	PP DE 15 041 88020	
Vicky	PP	DE 15 050 03532	Klooney MILLAH MURRAH NMMK42	AU 2369220042	
vom Vorfläming			Vivien Z Kvaslic	CZ 932354019	

B: Calshop GbR 28876 Oyten, Calshop 5
Vorführer: **Ronja Kaars, MAR Verden** 15.07.2005

62 DE 15 052 07235 Carla P# geb. 18.01.2021
besamt am : 02.07.2023 Vater: Tamino PP PP DE 13 061 96484

Sandor	Pp*	DE 13 055 40729	Salut	PP* DE 13 047 60674	200Tg.: 99%/ 1245g TZ 365Tg.:101%/ 1008g TZ
				P# DE 13 038 54425	
	P#	DE 15 012 53309	Rudi	PS# DE 15 016 06720	
			Cosmea H	DE 12 733 39969	

B: AG -Jeetzequelle- e. G. 38486 Klötze, Am Dorfplatz 8
Vorführer: **Anna Sophie Neitzel, JungzüchterAllianz** 04.07.2005

63 DE 15 050 75834 NW Nathalie Pp geb. 11.12.2021

Anton	PP	DE 12 636 27684	NW Arni	PP* DE 15 015 15487	200Tg.: 94%/ 1359g TZ 365Tg.:103%/ 1249g TZ
			Rabea	Pp DE 12 674 68675	
Naomi	Pp*	DE 15 019 84772	Speed DK Simmental	P# DE 16 023 12941	
vom Uchtetal			Nora vom Uchtetal	Pp* DE 15 018 10848	

B: Nagel, Torsten 39576 Stendal, Alte Dorfstr. 59
Vorführer: **Lenya Sophie Luise Nagel, JungzüchterAllianz** 12.02.2005

64 DE 11 000 05210 Aida Pp geb. 15.08.2021

LZB Nautilus	PP*	DE 11 000 04082	Nicolaus	PP* DE 15 015 06656	200Tg.:114%/ 1467g TZ 365Tg.:112%/ 1201g TZ
			LZB Noelle	Pp# DE 11 000 03459	
Alva	Pp*	DE 01 214 53870	Vetivie vom Schaudedamm	PS# DE 01 209 26640	
vom Schaudedamm			Alma vom Schaudedamm	Pp# DE 01 205 80328	

B: Mendlar, Georg 12355 Berlin, Lettberger Str. 94
Vorführer: **Dominik Köhler, RBB** 23.01.2005

65 DE 01 240 44934 Usance * WGA vom Bebensee geb. 30.03.2021

Quintus von Oesterfeld	WGA	DE 01 222 79999	Niall No.1 vom Altrhein	WGA	DE 07 699 80307	
			Kimberly von Oesterfeld	WGA	DE 01 203 56643	
Nuance of vom Bebensee	WGA	DE 01 207 01809	Kendrik von Oesterfeld	WGA	DE 07 692 24138	
			Pinova vom Altrhein	GAL	DE 07 695 21769	

B: Bening, Mechthild 23816 Bebensee, Am See 51
Vorführer: **Jan Gutenschwager, RSH** 25.09.2004

66 DE 16 042 15865 Balu BGA geb. 04.04.2022

DunBeckham vom Rennsteig	BGA	DE 16 040 44340	James Bond vom Nordwind	BGA	DE 01 215 96007	
			Dun Lara Suedtondern's	BGA	DE 01 200 15864	
BGA	DE 16 037 50971	Leon	BGA	DE 16 031 14077		
		Praline	BGA	DE 16 022 41294		

B: Agrofarm Naturrind GmbH 07806 Neustadt an der Orla, An der Bahn 4
Vorführer: **Josephine Brunzel, Qnetics Thüringen** 15.09.2004

67 DE 03 643 11247 Selina geb. 05.11.2021

Ondy	Pp*	FR 2319138048	Magnum	FR 1939012875	200Tg.:113%/ 1302g TZ 365Tg.:106%/ 1043g TZ
PO			Hindy	FR 2313137122	
Selma	DE 03 600 29111	Jeton	FR 8742552450		
		Saphir	DE 03 553 36286		

B: Ahrens GbR 31693 Hesse, Diekstr. 25
Vorführer: **Malte Bruns, MAR Verden** 18.01.2004

68 DE 06 654 78351 Bärbel P# geb. 23.10.2021

Moonlight vom Hanselhof	PP*	DE 12 644 15658	Master vom Hanselhof	PS	DE 12 713 93449	200Tg.:114%/ 1699g TZ 365Tg.: 93%/ 1213g TZ
			Pia vom Hanselhof	P#	DE 12 668 53446	
Babsi	P#	DE 06 653 04458	Hoeness	PP*	DE 12 601 05246	
			Beatrix	P#	DE 06 651 71082	

B: Strube, Matthias 34225 Baunatal, Untere Gänseweide 3
Vorführer: **Marie Strube, Qnetics Hessen** 29.08.2003

69

DE 11 000 05230

Ramona Pp

geb. 13.02.2022

Malbec	FR 2424376478	Eloge	FR 2350866286	200Tg.:101%/ 1229g TZ 365Tg.:109%/ 1223g TZ
		Giroflee	FR 2424561335	
Ronja	P# DE 15 037 48070	Hinz P	Pp DE 05 347 27253	
		ROSI	P# DE 15 027 45302	

B: Mendler, Georg 12355 Berlin, Lettberger Str. 94
 Vorführer: **Luca-Tabea Brendicke, RBB**

02.08.2003

70

DE 03 576 82427

ADL Nike * WGA

geb. 23.09.2014

Nicolaus	WGA DE 03 513 65250	Whit.Nomad aus der Herrenbreede	WGA DE 05 796 48470	Kör: 877 Ind: 117
		Alice	WGA DE 03 440 70802	
ADL Charlotta	WGA DE 03 529 90076	Basar vom Werschehof	WGA DE 05 797 63223	
		ADL Cinderella	WGA DE 03 502 73391	

B: Kirstein GbR 27327 Martfeld, Alter Schulweg 14
 Vorführer: **Niklas Knirsch, MAR Verden**

26.06.2003

71

DE 03 643 64397

Nane PP

geb. 30.08.2022

Oliver	PP* SE 5500016492	Madmax AV ASKOME	SE 3653916345	200Tg.:128%/ 1433g TZ
AV MARGRETEVALL		Eveline H AV MARGRETEVALL	P# SE 5500007970	
Nette	P# DE 03 617 17222	Nemo AV SIMONTORP	PP* SE 3520230540	
		Naomi	PP* DE 03 562 78502	

B: Müller, Klaus 21435 Stelle, Achterdeich 1B
 Vorführer: **Maurice Klimek, MAR Verden**

22.06.2003

72

DE 15 051 27801

Ulla P#

geb. 20.08.2022

Erebor PP	PP* DE 15 043 22515	Empire SP	PP* DE 13 045 90697	200Tg.: 85%/ 1029g TZ
		Ruth	P# DE 15 018 27853	
Ulme	Pp* DE 15 044 63594	Gallant MULLYKNOCK 15 S003004	UK 945106504647	
vom Uchtetal		Ulla	PP* DE 16 032 47417	

B: Clensmann, Sören 39606 Altmärkische Höhe, Wohlenberg 29
 Vorführer: **Kim Witych, JungzüchterAllianz**

11.04.2003

73 DE 03 643 64400 Jette PP geb. 23.08.2022

Joker	PP#	NO 70150	Frost av Gjolstad	P#	NO 58221	200Tg.:124%/ 1415g TZ
av Dillerud			Canutten ET av Di...	P#	NO 071301927028	
Enchen	PP	DE 03 603 28577	Goenner	PP#	DE 03 571 86183	
			Elsa	Pp#	DE 03 579 58268	

B: Müller, Klaus 21435 Stelle, Achterdeich 1B
Vorführer: **Lena Müller, MAR Verden** 13.02.2003

74 DE 05 421 53015 Elfe Pp geb. 21.08.2022

Lewis	PP*	DE 05 401 81120	Lenni	PP*	DE 09 881 48085	200Tg.:111%/ 1221g TZ 365Tg.:108%/ 1140g TZ
			Orange	Pp*	DE 06 654 31439	
Elisa	P#	DE 05 394 07494	Tigris	PP	DE 14 026 24243	
			Elista	Pp#	DE 14 050 97505	

B: Walterscheid, Heinz-Willi 53819 Neunkirchen-Seelscheid, Überdorfer Weg 3
Vorführer: **Josephine Steinbach, MAR Meißen** 24.10.2002

75 DE 03 635 04644 RM Hildegard geb. 04.12.2021

RM Gabor	PP	DE 03 614 48661	Gwilym EDW R002/WEW	UK 724769500150	
			RM Perle	Pp# DE 03 539 07259	
RM Hannelore		DE 03 570 00413	Sony	DE 15 018 15528	
			RM Heide	DE 03 480 03970	

B: Michaelis, Franziska 29590 Rätzlingen, Dichter-Schulze-Str. 4
Vorführer: **Caroline Günther, MAR Verden** 14.10.2002

76 DE 16 031 97830 Melly Pp* vom Stangenwiesenhof geb. 28.09.2013

Jameson	PS#	DE 16 027 48219	Jerome Hillcrest Jerome	IE 7636440125	200Tg.: 96%/ 1356g TZ 365Tg.:103%/ 1185g TZ EKA: 30 ZKZ: 341 KK: 8/9
vom Stangenwiesenhof			Caroline Dalgaards Caroline	Pp# DK 04508301070	
Maxi	P#	DE 16 027 48208	Atlantis Lykke Atlantis	Pp* DK 04134400347	
vom Stangenwiesenhof			Molli vom Stangenwiesenhof	P# DE 16 022 22438	

B: Friedel, Dirk 07751 Zöllnitz, Rodatalstr. 6
Vorführer: **Vanessa Friedel, Qnetics Thüringen** 22.05.2002

77 DE 07 712 21745 Nala GAL von Gernscheid geb. 07.04.2022

Lino GAL DE 06 654 36958	Lenny WGA DE 03 560 78196	
	Heda of Highstone GAL DE 06 654 02489	
Nila GAL DE 05 346 13754	WhiteFlash Neandertal WGA DE 05 329 41307	
	Neandertal Nelly Neandertal GAL DE 05 329 41282	

B: Kams, Oliver 53567 Asbach, Bennauerstr. 8
 Vorführer: **Markus Wertenbroich, FHB** 12.04.2002

78 DE 16 040 52853 Diva P# "vom Rohnatal" geb. 09.01.2022

BW Romanow PP DE 08 936 23366	BW Romeo PP* DE 08 934 06925	365Tg.:109%/ 1360g TZ
	BW Seceda P# DE 08 932 50472	
Diana P# DE 16 031 99799 "vom Rohnatal"	Castor vom Rittergut Pieter PP* DE 16 028 70883	
	Desiree "vom Rohnatal" Pp* DE 16 028 56567	

B: Niederpöln. MK GmbH 07570 Harth-Pöllnitz, Pappelallee 7
 Vorführer: **Erik Schön, Qnetics Thüringen** 04.04.2002

79 DE 05 411 67544 BlackPearl geb. 05.02.2021

Macho 177 US 22028	Itomoritak MFC 0-41 US 12247	365Tg.: 122%/ 666g TZ
BAY Ito Macho 177 FB22028	Fuji Miki BAY 62 US 11734	
Blue Moon pp* US 21510	Umemaru US 1615	
	BAY MICHIFUKU 182	

B: Bögel-Freude, Heinz 49479 Ibbenbüren, Aatal 80
 Vorführer: **Tereza Heinel, MAR Verden** 27.02.2002

80 DE 15 052 47688 RÖ Liese P# geb. 09.05.2022

AR Rinaldo Pp DE 15 048 58217	NSI Rosenstar Pp* DE 14 054 26540	200Tg.:104%/ 1338g TZ 1156g TZ
	AR Lilly P# DE 15 046 32781	
RÖ Lisa P# DE 15 048 24675	RÖ Otto PP* DE 15 012 02893	
	Lissi vom Großen Bruch PP* DE 15 035 67084	

B: Agr. Prod. Lindstedt e. G. 39638 Gardelegen, Lindstedterhorst 40
 Vorführer: **Cecile-Charlotte Janda, JungzüchterAllianz** 25.08.2001

81 DE 03 643 28654 SEL Hirony PP geb. 08.02.2022

Herby PP DE 05 403 83521	Hamburger Thunstetten's P# CH 120120304962	365Tg.:109%/ 1476g TZ Kör: 988 TZg: 1346
	Nena PP* DE 05 384 73489	
SEL Jenna Pp* DE 03 600 44898	SEL Michel Pp# DE 03 580 53665	
	SEL Josi Pp# DE 03 540 03339	

B: Nölle jun., Ferdinand 59519 Möhnesee, Kreisstraße 33
Vorführer: **Ferdinand Nölle, FHB** 12.07.2001

82 DE 05 421 53011 WAL Guilia Pp vom Hof Walterscheid geb. 15.08.2022

Lewis PP* DE 05 401 81120	Lenni PP* DE 09 881 48085	200Tg.:107%/ 1152g TZ 365Tg.:105%/ 1081g TZ
	Orange Pp* DE 06 654 31439	
WAL Greta Pp# DE 05 394 07522 vom Hof Walterscheid	Sambuco PP* DE 06 654 32812	
	WAL Gisa DE 05 373 25056 vom Hof Walterscheid	

B: Walterscheid, Heinz-Willi 53819 Neunkirchen-Seelscheid, Überdorfer Weg 3
Vorführer: **Nadine Hartenstein, MAR Meißen** 24.06.2001

83 DE 06 654 62927 Yelina * GAL vom Bechtelsberg geb. 30.01.2020

Oderx 100 DE 01 201 09200	Oasis Klonsyke GAL UK 5582312300253	EKA: 39 KK: 1/1
Holsten	Viola U30 GAL DE 01 160 26830 Holsten	
Yuna GAL DE 06 651 77164 vom Bechtelsberg	Desperado GAL DE 01 147 49431	
	YVETTE GAL DE 06 651 29588 vom Schwalmgrund	

B: Kraft GbR, Horst und Lieselotte 34633 Ottrau, Am Lohe 6
Vorführer: **Jannik Döhne, Qnetics Hessen** 05.06.2001

84 DE 05 413 43423 Sunny PP geb. 25.09.2021

Tic Tac PP* DE 15 043 70913	Trebus von Bundes-Mühle PS DE 15 042 57908	200Tg.:108%/ 1442g TZ 365Tg.:111%/ 1422g TZ
von Bundes-Mühle	Halie von Bundes-Mühle PP* DE 15 012 87180	
Seni Pp* DE 15 041 38580	Helgo MB Simmental P# DE 15 015 47262	
	Sissi P# DE 15 014 23371	

B: Strube, Matthias 34225 Baunatal, Untere Gänseweide 3
Vorführer: **Max Helbig, Qnetics Hessen** 07.05.2001

85 DE 14 063 74188 AZB Juwel Pp geb. 12.12.2021

Jost	Pp*	DE 05 372 05190	Jasper	Pp#	DE 01 170 90171	200Tg.:105%/ 1263g TZ 365Tg.:109%/ 1259g TZ Kör: 877 TZg: 1263
			Nadinka	Pp*	DE 05 353 09721	
AZB Galante	Pp	DE 14 056 50000	KHW Kenni	PP*	DE 03 561 11743	
			AZB	P#	DE 14 052 69621	

B: Hof Hoffmann GbR 38553 Wasbüttel, Steinbruchweg 1
Vorführer: **Marileen Berenike Hoffmann, MAR Verden** 02.03.2001

86 DE 12 706 88989 geb. 31.01.2023

Gallant		UK 945106504647	Bodybuilde	IE 221152540445	200Tg.:105%/ 1424g TZ
			Anatrim Bodybuilder		
MULLYKNOCK 15 S003004			Princess	UK 094510653903	
			MULLYKNOCK F073863		
RÖ Resi	PP	DE 15 050 21115	EGH Haans	PP*	DE 13 056 57532
			RÖ Rosina	PP	DE 15 042 26039

B: Agrargen. Hohennauen eG 14715 Havelaue, Spaatzter Hauptstr. 1
Vorführer: **Sophia Tornow, RBB** 12.10.2000

87 DE 05 413 82017 Lotta Pp geb. 12.05.2021

Hubertus	Pp*	DE 05 404 29370	Hamburger	P#	CH 120120304962	200Tg.: 97%/ 1166g TZ 365Tg.: 97%/ 1110g TZ
			Thunstetten's			
			Lola	PP*	DE 05 371 19881	
Lena	PP*	DE 05 375 26676	Kolumbus	PS#	DE 01 200 13014	
			vom Eiderland			
			Lilo	Pp*	DE 05 360 23992	

B: Dresemann, Julia 49545 Tecklenburg, Danebrocker Esch 2
Vorführer: **Julia Dresemann, FHB** 24.05.1999

88 DE 16 041 07850 Ida PP geb. 02.12.2019

Dox		CH 120069771368	DesignPLUS	US 12835604	365Tg.: 102%/ 1036g TZ EKA : 25 ZKZ: 482 KK: 2/2
GH			D/M Amsel D.M.	DE 09 812 66752	
			D.M.		
Idula		DE 14 054 85430	Phoenix 2	DK 1138300287	
			Riis		
			Illla	DE 14 043 04937	

B: Katzke, Laura-Marie 04626 Thonhausen, Dorfstraße 103
Vorführer: **Laura-Marie Katzke, Qnetics Thüringen** 19.03.1999

89

DE 06 654 43547

Yohanna * GAL vom Bechtelsberg

geb. 04.02.2018

Xpedia GAL UK 582848700671 of Over Barskeoch (BR00492)	Victor Huntly 2468	GAL UK 562189700786	EKA: 37 ZKZ: 381 KK: 3/3
	Una of Over Barskeoch 48703	GAL UK 582848200505	
Yuna GAL DE 06 651 77164 vom Bechtelsberg	Desperado	GAL DE 01 147 49431	
	YVETTE vom Schwalmgrund	GAL DE 06 651 29588	

B: Kraft GbR, Horst und Lieselotte 346 Ottrau, Am Lohe 6
 Vorführer: **Michael Wicke, Qnetics Hessen**

08.10.1998

90

DE 03 650 28996

JK Veronika P#

geb. 21.09.2022

CN Aron PP* DE 05 401 53710	CN Anton Pp#	DE 05 388 33365	200Tg.:101%/ 1171g TZ
	CN Espaniola Pp#	DE 05 366 98594	
JK Vally PS# DE 03 613 16949	Torino PP*	DE 09 880 28317	
	JK Vroni	DE 03 589 55595	

B: Knurbein, Josef 49699 Lindern, An der Tange 10
 Vorführer: **Alina Müller, MAR Verden**

17.09.1998

91

DE 06 654 77449

Joella Pp vom Hüttenberger Land

geb. 12.04.2022

Maestro PP DE 03 607 17974	HK Master Pp*	DE 03 560 95210	200Tg.:100%/ 1178g TZ 365Tg.: 99%/ 1024g TZ
	Nena P#	DE 03 575 14078	
Judy PP* DE 06 654 16164 vom Hüttenberger Land	K.P K.P.Erlado Pp*	DE 07 697 22268	
	Juwele vom Hüttenberger Land	Pp# DE 06 641 92190	

B: Watz, Karsten 35625 Hüttenberg, Foleniusstr. 21
 Vorführer: **Sandra Hartenstein, MAR Meißen**

26.04.1998

phöniXgroup

„Gemeinsam mit der
Phönix Group bringen wir
Exzellenz in unsere Herde.“

Andreas Woltert,
Sickendorf

Zukunftssicher.
Nachhaltig.
Effizient.

→ phoenix-genetics.de

Wir sehen nicht nur schwarz-weiß.



**Wechsle die Perspektive
und werde
Teil unseres Teams!**

www.rinderallianz.de



Aussteller - Verzeichnis

Name des Betriebes	Anschrift	Katalognummer
AG -Jeetzequelle- e. G.	38486 Klötze, Am Dorfplatz 8	62
Agr. Prod. Lindstedt e. G.	39638 Gardelegen, Lindstedterhorst 40	32, 80
Agrargenossenschaft	14715 Havelaue, Spaatzter Hauptstr. 1	4, 86
Agrofarm Naturrind GmbH	07806 Neustadt an der Orla, An der Bahn 4	55, 66
Ahrens GbR	31693 Hespe, Diekstr. 25	56, 67
Bening, Mechthild	23816 Bebensee, Am See 51	39, 40, 57, 65
Bittner, Thomas	27239 Twistringen, Kampfstr. 21	54
Bögel-Freude, Heinz	49479 Ibbenbüren, Aatal 80	27, 79
Bunde, Albert	39291 Drewitz, Bundes Mühle 1	46
Bunde, Christian	39291 Drewitz, Bundes Mühle 1	10
Büniger, Annette	29690 Essel, Schmiedeweg 30	52
Calshop GbR	28876 Oyten, Calshop 5	61
Clenmann, Sören	39606 Altmärkische Höhe, Wohlenberg 29	72
Drägestein, Claudia	21522 Hohnstorf, Am Wiesenhof 1	3, 9, 48
Dresemann, Julia	49545 Tecklenburg, Danebrocker Esch 2	87
Ebenbeck, Christin & Andreas	93161 Sinzing, Dürnstetten 3	13
Einemann, Jörg	28870 Ottersberg, Große Str. 110 B	42
Euteneuer, Birgit	57587 Birken-Honigsessen, Uhrigs 1	38
Friedel, Dirk	07751 Zöllnitz, Rodatalstr. 6	17, 76
Göttsche, Willi	25581 Hennstedt, Kamerun 1	28
Heuker, Daniela	48703 Stadtlohn, Estern 18 b	11, 30
Hof Hoffmann GbR	38553 Wasbüttel, Steinbruchweg 1	85
Holm, Martin	27726 Worpswede, Weyerdeelen 2a	45
Jost, Carsten	65620 Waldbrunn, Oberndorfer Hof	58
Kams, Oliver	53567 Asbach, Bennauerstr. 8	77
Katzke, Laura-Marie	04626 Thonhausen, Dorfstr. 103	60, 88
Kirstein GbR	27327 Martfeld, Alter Schulweg 14	70
Klein, Martin	51598 Friesenhagen, Stausberg 1	7
Klemm e. K. , M.	01762 Hartmannsdorf-Reichenau, Hauptstr. 70 a	20, 25
Knurbein, Josef	49699 Lindern, An der Tange 10	90
Kraft, Erhard	63691 Ranstadt, Untergasse 4	16, 44
Kraft GbR, Horst und Lieselott	34633 Ottrau, Am Lohe 6	1, 5, 6, 34, 35, 49, 83, 89
Ley, Rainer	26670 Uplengen, Nordobenende 53	36
Martens, André	27619 Schiffdorf, Im Breekmoor 11	31
Mendler, Georg	12355 Berlin, Lettberger Str. 94	64, 69
Michaelis, Franziska	29590 Rätzlingen, Dichter-Schulze-Str. 4	47, 75
Morawietz, Detlef	29328 Faßberg, Salzmoor 19	12
Müller, Klaus	21435 Stelle, Achterdeich 1B	14, 22, 51, 71, 73
Nagel, Engelbert	48249 Dülmen, Daldrup 49	41

Name des Betriebes		Anschrift	Katalognummer
Nagel, Torsten	39576	Stendal, Alte Dorfstr. 59	63
Niederpöln. MK GmbH	07570	Harth-Pöllnitz, Pappelallee 7	53, 78
Nölle jun. , Ferdinand	59519	Möhnesee, Kreisstraße 33	26, 81
Otto, Karsten	27721	Ritterhude, Habichth. Str. 20	33
Richter, Henry	04626	Thonhausen, Nr. 103 a	15, 50
Richter-Tölke GbR	31171	Nordstemmen, Am Thie 6	37
Salo, Patrick	15741	Bestensee, Heideweg 19	19, 21,24 29
Streng, Willi	91583	Schillingsfürst, Wohnbach 11	18, 43
Strube, Matthias	34225	Baunatal, Untere Gänseweide 3	68, 84
Walterscheid, Heinz-Willi	53819	Neunkirchen-Seelscheid, Überdorfer Weg 3	74, 82
Watz, Karsten	35625	Hüttenberg, Foleniusstr. 21	23, 91
Zachert, Thekla	14728	Gollenberg, Kastanienweg 1a	2, 59
Zielinski, Jörg	57334	Bad Laasphe, Am Sand 18 a	8



Für Direktvermarkter:

Betäubungsbox RBX

Mehr erfahren: [texas-trading.de](https://www.texas-trading.de)

 **TEXAS
TRADING**
Sicherheit durch Qualität für Weide und Stall

Auktionsbedingungen

Auszug aus den Auktions- und Versicherungsbestimmungen

Mit der Abgabe eines Gebotes werden diese Bestimmungen vom Käufer anerkannt:

- Auktionsstandort: An der Hessenhalle 1 / Halle 2, 36304 Alsfeld
- Auktionstermin ist Samstag, der 14. Oktober 2023, 20.00 Uhr
- Verantwortlicher Organisator ist der Bundesverband Deutscher Limousin-Züchter e.V.
- Die Tiere werden im Namen oder in Kommission der Qnetics GmbH verkauft.
- Jeder Auktionsteilnehmer unterwirft sich den geltenden Auktionsbedingungen.
- Jeder Beschicker ist verpflichtet, ihm bekannte wertmindernde Mängel (z.B. nicht ersichtliche Verletzungen, unvollständige Katalogangaben usw.) vor Beginn der Versteigerung unaufgefordert der Veranstaltungsleitung bekannt zu geben.
- Vor Beginn der Versteigerung werden gemeldete erhebliche Mängel sowie unrichtige oder unvollständige Katalogangaben bekannt gegeben.
- Alle Tiere stammen aus amtlich anerkannten tuberkulose-, brucellose- und leukosefreien Betrieben.
- Alle Tiere sind bei Lieferung negativ auf BHV1 (IBR) untersucht und haben einen BHV1-freien ungeimpften Status. Sie sind alle virologischnegativ auf BVD/MD untersucht.
- Vom Käufer zu zahlender Rechnungsbetrag: Zuschlagspreis + 4% Kommission + ges. MwSt. (+ggf. Quarantäne-/Exportkosten).
- Bei Doppelgeboten und Streitigkeiten entscheidet die Auktionsleitung. Der Kaufvertrag tritt in dem Moment in Kraft, in dem der Auktionator den Zuschlag gibt. Mit dem Zuschlag geht das gesamte Risiko für das Tier auf den Käufer über. Der Verkäufer hat indes die Pflicht, das Verkaufstier bis zur Auslieferung an den Käufer bestmöglich zu versorgen.
- Die Bezahlung durch den Käufer hat sofort (Bankabbuchung) bzw. innerhalb von 2 Wochen nach Erhalt der Rechnung zu erfolgen. Bis zur vollständigen Bezahlung bleibt das Tier im Besitz des Verkäufers.
- Beim Verkauf ins Ausland werden von der Qnetics GmbH, je nach Exportbestimmungen, alle nötigen Maßnahmen in Absprache mit dem Käufer organisiert.
- Verkaufte Tiere müssen vom Käufer direkt nach der Auktion bzw. in Absprache mit dem Veranstalter abgeholt werden. Sollte eine Quarantäne (Ausland) erforderlich sein, so belaufen sich die Kosten dafür auf ca. 300,- €, die je zur Hälfte vom Käufer und Verkäufer zu tragen sind. Nach Quarantäneende hat der Käufer das Tier beim Verkäufer abzuholen bzw. für den Transport zu sorgen und zu bezahlen. Darüber hinaus gehende Kosten für Untersuchungen (außer BHV1 bzw. BVD/MD) müssen vom Käufer übernommen werden. Die Veranstalter stehen dafür helfend zur Seite.

Versicherungsbestimmungen

Die Qnetics GmbH hat alle aufgetriebenen Auktionstiere gemäß den Bedingungen bei der "GHV Versicherung", Geschäftsstelle Gießen, für Namen und Rechnung der Verkäufer und Käufer versichert. Rechtsbeziehungen bestehen hinsichtlich der Versicherung nur zwischen den Versicherungen und Käufer bzw. Verkäufer. Die Erhebung der Versicherungsprämie erfolgt durch die Qnetics GmbH.

Verhalten im Schadensfall

Bei Erkrankungen und Unfällen von Tieren ist sofort tierärztliche Hilfe in Anspruch zu nehmen.

Bei plötzlichem Verenden ist die Todesursache durch Sektion nachzuweisen.

In allen Fällen ist sofort und unmittelbar Meldung zu richten an den Veranstalter oder

GHV Versicherung
Geschäftsstelle Gießen
Erdkauter Weg 11
35394 Gießen

Tel.: 0049 641736 92

Email: tierversicherung@ghv-versicherung.de

Bundesverband Dt. Limousin-Züchter e.V.

Josefine von Hollen

Am Buchholz 8

24321 Giekau

Tel.: 0049 1725602190

E-mail: info@limousin-deutschland.de

Eine sofortige Meldung ist auch bei Reklamationen von Bullen vorzunehmen, **Frist Nichtdecken sechs Monate, Frist Nichtbefruchten zwölf Monate** ab Auktionstag.

Jede Schlachtung bzw. Verwertung eines Tieres erfolgt durch die Versicherung im Namen und Auftrag des Eigentümers.

Eine Verwertung durch den Eigentümer selbst ist nicht zulässig, es sei denn, dass unmittelbare Lebensgefahr für das Tier besteht und die Versicherung oder der Veranstalter weder auf telefonischem noch schriftlichem Weg erreicht werden können. In diesem Fall ist der Nachweis der Schlachtung durch die angeforderten Belege zu führen (Ohrmarke, Stück Ohr und Zuchtbescheinigung). Wenn kein angemessener Erlös nachgewiesen wird, sind die Versicherungen berechtigt, einen entsprechenden Betrag festzusetzen.

Im Schadensfall ist den Weisungen der Versicherungen Folge zu leisten, da die Entschädigungsleistung sonst in Frage gestellt ist.